



سہ: (IUL)266-PR/266/2023/120

بیج

بیج ڈیٹ (2023) 2 ویں ویں ویں ویں ویں ویں ویں ویں ویں ویں ویں ویں ویں

بیج ڈیٹ (2023) 2 ویں ویں ویں ویں ویں ویں ویں ویں ویں ویں ویں ویں ویں

https://forms-office-com/r/v1aDUGzMYU



Table with 3 columns: Time, Date, and Item Name. Includes a footer with contact numbers.

کولھدھفوشیٹی...

...



1444 19 2023 09



# دَبَائِحُ كَامَلِيَّةٌ

## مَقَدِّمَةٌ

هَذِهِ التَّحْقِيقَاتُ هِيَ نَتِيجَةُ تَحْقِيقَاتِنَا (أ.ب.س.) فِي 2 فَرَسَةٍ وَتِسْعَةِ رُكُوعَاتٍ كَامَلِيَّةً فِي مَدْرَاسَةِ كُولْهُدُفُشِي، أَلْحَقًا بِمَدْرَاسَةِ كُولْهُدُفُشِي عَمَّالِيَّةً مَدْرَاسَةُ كُولْهُدُفُشِي

## 1. دَبَائِحُ كَامَلِيَّةٌ

1-1 دَبَائِحُ كَامَلِيَّةٌ فِي مَدْرَاسَةِ كُولْهُدُفُشِي عَمَّالِيَّةً مَدْرَاسَةُ كُولْهُدُفُشِي

## 2. كَامَلِيَّةٌ

- 2-1 كَامَلِيَّةٌ فِي مَدْرَاسَةِ كُولْهُدُفُشِي عَمَّالِيَّةً مَدْرَاسَةُ كُولْهُدُفُشِي
- 2-2 كَامَلِيَّةٌ فِي مَدْرَاسَةِ كُولْهُدُفُشِي عَمَّالِيَّةً مَدْرَاسَةُ كُولْهُدُفُشِي
- 2-3 كَامَلِيَّةٌ فِي مَدْرَاسَةِ كُولْهُدُفُشِي عَمَّالِيَّةً مَدْرَاسَةُ كُولْهُدُفُشِي
- 2-4 كَامَلِيَّةٌ فِي مَدْرَاسَةِ كُولْهُدُفُشِي عَمَّالِيَّةً مَدْرَاسَةُ كُولْهُدُفُشِي
- 2-5 كَامَلِيَّةٌ فِي مَدْرَاسَةِ كُولْهُدُفُشِي عَمَّالِيَّةً مَدْرَاسَةُ كُولْهُدُفُشِي
- 2-6 كَامَلِيَّةٌ فِي مَدْرَاسَةِ كُولْهُدُفُشِي عَمَّالِيَّةً مَدْرَاسَةُ كُولْهُدُفُشِي
- 2-7 كَامَلِيَّةٌ فِي مَدْرَاسَةِ كُولْهُدُفُشِي عَمَّالِيَّةً مَدْرَاسَةُ كُولْهُدُفُشِي
- 2-8 كَامَلِيَّةٌ فِي مَدْرَاسَةِ كُولْهُدُفُشِي عَمَّالِيَّةً مَدْرَاسَةُ كُولْهُدُفُشِي
- 2-9 كَامَلِيَّةٌ فِي مَدْرَاسَةِ كُولْهُدُفُشِي عَمَّالِيَّةً مَدْرَاسَةُ كُولْهُدُفُشِي
- 2-10 كَامَلِيَّةٌ فِي مَدْرَاسَةِ كُولْهُدُفُشِي عَمَّالِيَّةً مَدْرَاسَةُ كُولْهُدُفُشِي
- 2-11 كَامَلِيَّةٌ فِي مَدْرَاسَةِ كُولْهُدُفُشِي عَمَّالِيَّةً مَدْرَاسَةُ كُولْهُدُفُشِي

## 3. مَدْرَاسَةُ كُولْهُدُفُشِي

- 3-1 مَدْرَاسَةُ كُولْهُدُفُشِي عَمَّالِيَّةً مَدْرَاسَةُ كُولْهُدُفُشِي
- 3-2 مَدْرَاسَةُ كُولْهُدُفُشِي عَمَّالِيَّةً مَدْرَاسَةُ كُولْهُدُفُشِي
- 3-3 مَدْرَاسَةُ كُولْهُدُفُشِي عَمَّالِيَّةً مَدْرَاسَةُ كُولْهُدُفُشِي
- 3-4 مَدْرَاسَةُ كُولْهُدُفُشِي عَمَّالِيَّةً مَدْرَاسَةُ كُولْهُدُفُشِي



4. ބިމުގެ ސަބަބުން ގެޒެޓް ކުރަން ޖެހޭ ގޮތުން

- 4.1 ބިމުގެ ސަބަބުން ގެޒެޓް ކުރަން ޖެހޭ ގޮތުން 1000 ޕެޑިމީޓަރުގެ ބިމުގެ ސަބަބުން ގެޒެޓް ކުރަން ޖެހޭ ގޮތުން.
- 4.2 ބިމުގެ ސަބަބުން ގެޒެޓް ކުރަން ޖެހޭ ގޮތުން 8000 ޕެޑިމީޓަރުގެ ބިމުގެ ސަބަބުން ގެޒެޓް ކުރަން ޖެހޭ ގޮތުން. (ސިޓީގެ ސަބަބުން)
- 4.3 ފަލަންޑުގެ ބިމުގެ ސަބަބުން ގެޒެޓް ކުރަން ޖެހޭ ގޮތުން 2616 ޕެޑިމީޓަރުގެ ބިމުގެ ސަބަބުން ގެޒެޓް ކުރަން ޖެހޭ ގޮތުން.
- 4.4 ފަލަންޑުގެ ބިމުގެ ސަބަބުން ގެޒެޓް ކުރަން ޖެހޭ ގޮތުން 1650 ޕެޑިމީޓަރުގެ ބިމުގެ ސަބަބުން ގެޒެޓް ކުރަން ޖެހޭ ގޮތުން. (ސިޓީގެ ސަބަބުން)
- 4.5 ފަލަންޑުގެ ބިމުގެ ސަބަބުން ގެޒެޓް ކުރަން ޖެހޭ ގޮތުން 2 ޕެޑިމީޓަރުގެ ބިމުގެ ސަބަބުން ގެޒެޓް ކުރަން ޖެހޭ ގޮތުން.
- 4.6 ބިމުގެ ސަބަބުން ގެޒެޓް ކުރަން ޖެހޭ ގޮތުން 3720 ޕެޑިމީޓަރުގެ ބިމުގެ ސަބަބުން ގެޒެޓް ކުރަން ޖެހޭ ގޮތުން. (ސިޓީގެ ސަބަބުން)
- 4.7 ފަލަންޑުގެ ބިމުގެ ސަބަބުން ގެޒެޓް ކުރަން ޖެހޭ ގޮތުން 2 ޕެޑިމީޓަރުގެ ބިމުގެ ސަބަބުން ގެޒެޓް ކުރަން ޖެހޭ ގޮތުން.
- 4.8 ބިމުގެ ސަބަބުން ގެޒެޓް ކުރަން ޖެހޭ ގޮތުން 2 \* 2 ފޯމްގެ ބިމުގެ ސަބަބުން ގެޒެޓް ކުރަން ޖެހޭ ގޮތުން. 9 ޕެޑިމީޓަރުގެ ބިމުގެ ސަބަބުން ގެޒެޓް ކުރަން ޖެހޭ ގޮތުން. 2 ފަލަންޑުގެ ބިމުގެ ސަބަބުން ގެޒެޓް ކުރަން ޖެހޭ ގޮތުން. (90 ޕެޑިމީޓަރުގެ ބިމުގެ ސަބަބުން ގެޒެޓް ކުރަން ޖެހޭ ގޮތުން).
- 4.9 ފަލަންޑުގެ ބިމުގެ ސަބަބުން ގެޒެޓް ކުރަން ޖެހޭ ގޮތުން 2 ފަލަންޑުގެ ބިމުގެ ސަބަބުން ގެޒެޓް ކުރަން ޖެހޭ ގޮތުން. 45 ޕެޑިމީޓަރުގެ ބިމުގެ ސަބަބުން ގެޒެޓް ކުރަން ޖެހޭ ގޮތުން. (90 ޕެޑިމީޓަރުގެ ބިމުގެ ސަބަބުން ގެޒެޓް ކުރަން ޖެހޭ ގޮތުން).
- 4.10 ފަލަންޑުގެ ބިމުގެ ސަބަބުން ގެޒެޓް ކުރަން ޖެހޭ ގޮތުން 2 ފަލަންޑުގެ ބިމުގެ ސަބަބުން ގެޒެޓް ކުރަން ޖެހޭ ގޮތުން. 45 ޕެޑިމީޓަރުގެ ބިމުގެ ސަބަބުން ގެޒެޓް ކުރަން ޖެހޭ ގޮތުން. (90 ޕެޑިމީޓަރުގެ ބިމުގެ ސަބަބުން ގެޒެޓް ކުރަން ޖެހޭ ގޮތުން).
- 4.11 ފަލަންޑުގެ ބިމުގެ ސަބަބުން ގެޒެޓް ކުރަން ޖެހޭ ގޮތުން 1 ފަލަންޑުގެ ބިމުގެ ސަބަބުން ގެޒެޓް ކުރަން ޖެހޭ ގޮތުން. 45 ޕެޑިމީޓަރުގެ ބިމުގެ ސަބަބުން ގެޒެޓް ކުރަން ޖެހޭ ގޮތުން. (90 ޕެޑިމީޓަރުގެ ބިމުގެ ސަބަބުން ގެޒެޓް ކުރަން ޖެހޭ ގޮތުން).
- 4.12 ފަލަންޑުގެ ބިމުގެ ސަބަބުން ގެޒެޓް ކުރަން ޖެހޭ ގޮތުން 1 ފަލަންޑުގެ ބިމުގެ ސަބަބުން ގެޒެޓް ކުރަން ޖެހޭ ގޮތުން. 45 ޕެޑިމީޓަރުގެ ބިމުގެ ސަބަބުން ގެޒެޓް ކުރަން ޖެހޭ ގޮތުން. (90 ޕެޑިމީޓަރުގެ ބިމުގެ ސަބަބުން ގެޒެޓް ކުރަން ޖެހޭ ގޮތުން).
- 4.13 ފަލަންޑުގެ ބިމުގެ ސަބަބުން ގެޒެޓް ކުރަން ޖެހޭ ގޮތުން 1 ފަލަންޑުގެ ބިމުގެ ސަބަބުން ގެޒެޓް ކުރަން ޖެހޭ ގޮތުން. 45 ޕެޑިމީޓަރުގެ ބިމުގެ ސަބަބުން ގެޒެޓް ކުރަން ޖެހޭ ގޮތުން. (90 ޕެޑިމީޓަރުގެ ބިމުގެ ސަބަބުން ގެޒެޓް ކުރަން ޖެހޭ ގޮތުން).
- 4.14 ބިމުގެ ސަބަބުން ގެޒެޓް ކުރަން ޖެހޭ ގޮތުން 1 ފަލަންޑުގެ ބިމުގެ ސަބަބުން ގެޒެޓް ކުރަން ޖެހޭ ގޮތުން. 45 ޕެޑިމީޓަރުގެ ބިމުގެ ސަބަބުން ގެޒެޓް ކުރަން ޖެހޭ ގޮތުން. (90 ޕެޑިމީޓަރުގެ ބިމުގެ ސަބަބުން ގެޒެޓް ކުރަން ޖެހޭ ގޮތުން).

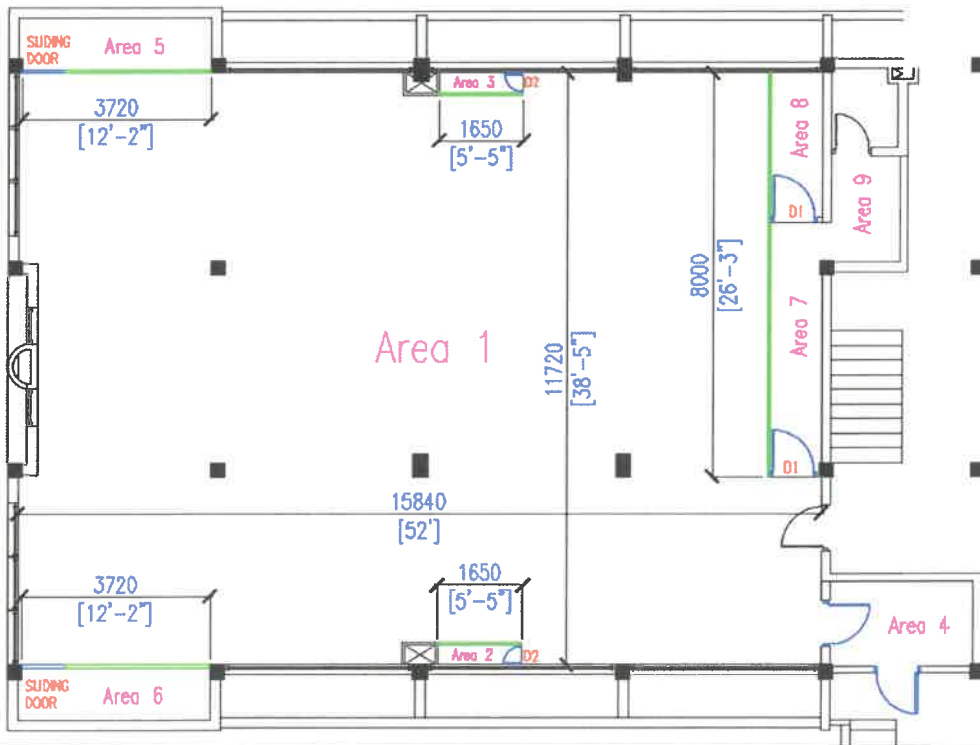

ސަފުޙާ: 21 ެ 2

*(Handwritten signature in blue ink)*



652 8831

info@kulhudhuffushicity.gov.mv

www.kulhudhuffushicity.gov.mv

@kfcitycouncil

5. تعمیرات و تعمیرات

- 5-1 تعمیرات و تعمیرات (2 سائے) کے لیے (2 سائے) کے لیے تعمیرات و تعمیرات.
- 5-2 تعمیرات و تعمیرات (BETEK, BEGER, Sigma·Samhwa) کے لیے تعمیرات و تعمیرات کے لیے تعمیرات و تعمیرات.
- 5-3 تعمیرات و تعمیرات کے لیے تعمیرات و تعمیرات کے لیے تعمیرات و تعمیرات.

6. تعمیرات و تعمیرات

- 6-1 تعمیرات و تعمیرات کے لیے تعمیرات و تعمیرات کے لیے تعمیرات و تعمیرات.
- 6-2 تعمیرات و تعمیرات کے لیے تعمیرات و تعمیرات کے لیے تعمیرات و تعمیرات.
- 6-3 تعمیرات و تعمیرات کے لیے تعمیرات و تعمیرات کے لیے تعمیرات و تعمیرات.
  - 6-3-1 تعمیرات و تعمیرات کے لیے تعمیرات و تعمیرات کے لیے تعمیرات و تعمیرات.
  - 6-3-2 تعمیرات و تعمیرات کے لیے تعمیرات و تعمیرات کے لیے تعمیرات و تعمیرات.
  - 6-3-3 تعمیرات و تعمیرات کے لیے تعمیرات و تعمیرات کے لیے تعمیرات و تعمیرات.
  - 6-3-4 تعمیرات و تعمیرات کے لیے تعمیرات و تعمیرات کے لیے تعمیرات و تعمیرات.
  - 6-3-5 تعمیرات و تعمیرات کے لیے تعمیرات و تعمیرات کے لیے تعمیرات و تعمیرات.
  - 6-3-6 تعمیرات و تعمیرات کے لیے تعمیرات و تعمیرات کے لیے تعمیرات و تعمیرات.
  - 6-3-7 تعمیرات و تعمیرات کے لیے تعمیرات و تعمیرات کے لیے تعمیرات و تعمیرات.
  - 6-3-8 تعمیرات و تعمیرات کے لیے تعمیرات و تعمیرات کے لیے تعمیرات و تعمیرات.
  - 6-3-9 تعمیرات و تعمیرات کے لیے تعمیرات و تعمیرات کے لیے تعمیرات و تعمیرات.
  - 6-3-10 تعمیرات و تعمیرات کے لیے تعمیرات و تعمیرات کے لیے تعمیرات و تعمیرات.
  - 6-3-11 تعمیرات و تعمیرات کے لیے تعمیرات و تعمیرات کے لیے تعمیرات و تعمیرات.  
(Crown/Sikken, BEGER brand, Exterior Woodcare, Wood Stain, Mahogany)
  - 6-3-12 تعمیرات و تعمیرات کے لیے تعمیرات و تعمیرات کے لیے تعمیرات و تعمیرات.

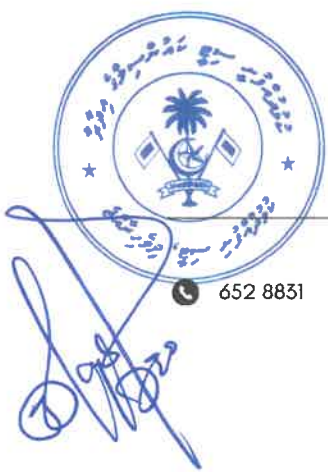

6.4 6.4.1 6.4.2 6.4.3 6.4.4 6.4.5 6.4.6 6.4.7

- 6.4.1 6.4.2 6.4.3 6.4.4 6.4.5 6.4.6 6.4.7

6.5 SLIDING DOOR

- 6.5.1 6.5.2 6.5.3 6.5.4 6.6

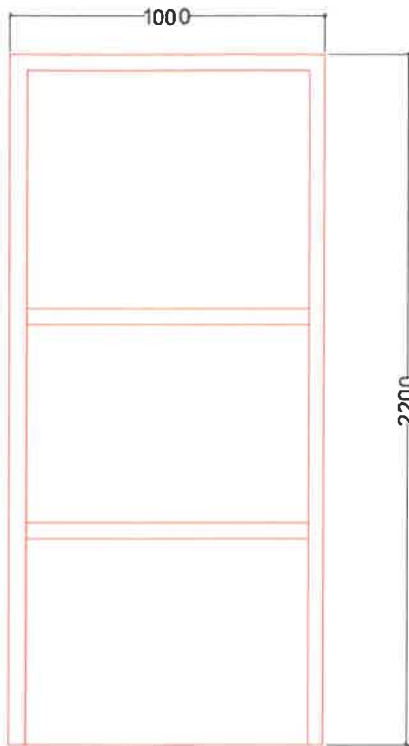

SLIDING DOOR

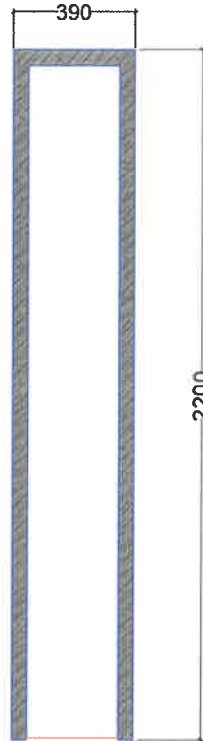

D2

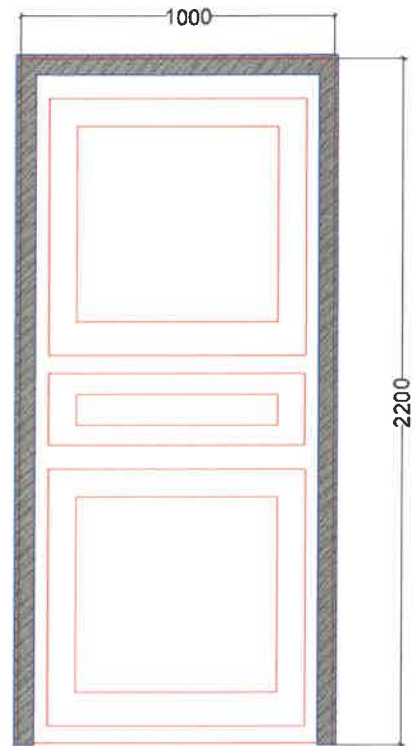

D1



7. 2 ވަނަ ވັນޒިވިލަވުމުގެ ވަނަ ބައި

- 7.1 2 ވަނަ ވັນޒިވިލަވުމުގެ ވަނަ ބައި ވިލަވުމުގެ ގަޑީގެ ފަންޓަންޑް ސަރަޙައްދުގައި (ޖަދުވަލު ގަޑީ ބައި ބައި).
- 7.2 ވިލަވުމުގެ ސަރަޙައްދުގައި 1000 ޖެނަޝަލް ވަނަ ބައި 2200 ޖެނަޝަލް ވަނަ ބައި ވިލަވުމުގެ ގަޑީގައި.
- 7.3 ވިލަވުމުގެ ސަރަޙައްދުގައި ވިލަވުމުގެ ގަޑީގައި.
- 7.4 ވިލަވުމުގެ ސަރަޙައްދުގައި ވިލަވުމުގެ ގަޑީގައި 4 ޖެނަޝަލް ވަނަ ބައި ވިލަވުމުގެ ގަޑީގައި.
- 7.5 ވިލަވުމުގެ ސަރަޙައްދުގައި ވިލަވުމުގެ ގަޑީގައި 63.5 ޖެނަޝަލް ވަނަ ބައި 12.7 ޖެނަޝަލް ވަނަ ބައި.
- 7.6 ވިލަވުމުގެ ސަރަޙައްދުގައި ވިލަވުމުގެ ގަޑީގައި 63.5 ޖެނަޝަލް ވަނަ ބައި 12.7 ޖެނަޝަލް ވަނަ ބައި.
- 7.7 ވިލަވުމުގެ ސަރަޙައްދުގައި ވިލަވުމުގެ ގަޑީގައި 63.5 ޖެނަޝަލް ވަނަ ބައި 12.7 ޖެނަޝަލް ވަނަ ބައި.
- 7.8 ވިލަވުމުގެ ސަރަޙައްދުގައި ވިލަވުމުގެ ގަޑީގައި 63.5 ޖެނަޝަލް ވަނަ ބައި 12.7 ޖެނަޝަލް ވަނަ ބައި.
- 7.9 ވިލަވުމުގެ ސަރަޙައްދުގައި ވިލަވުމުގެ ގަޑީގައި 63.5 ޖެނަޝަލް ވަނަ ބައި 12.7 ޖެނަޝަލް ވަނަ ބައި.
- 7.10 ވިލަވުމުގެ ސަރަޙައްދުގައި ވިލަވުމުގެ ގަޑީގައި 63.5 ޖެނަޝަލް ވަނަ ބައި 12.7 ޖެނަޝަލް ވަނަ ބައި.
- 7.11 ވިލަވުމުގެ ސަރަޙައްދުގައި ވިލަވުމުގެ ގަޑީގައި 63.5 ޖެނަޝަލް ވަނަ ބައި 12.7 ޖެނަޝަލް ވަނަ ބައި.

(Crown/Sikken, BEGER brand, Exterior Woodcare, Wood Stain, Mahogany)

Mahogany)

- 7.12 ވިލަވުމުގެ ސަރަޙައްދުގައި ވިލަވުމުގެ ގަޑީގައި 63.5 ޖެނަޝަލް ވަނަ ބައި 12.7 ޖެނަޝަލް ވަނަ ބައި.
- 7.13 ވިލަވުމުގެ ސަރަޙައްދުގައި ވިލަވުމުގެ ގަޑީގައި 63.5 ޖެނަޝަލް ވަނަ ބައި 12.7 ޖެނަޝަލް ވަނަ ބައި.
- 7.14 ވިލަވުމުގެ ސަރަޙައްދުގައި ވިލަވުމުގެ ގަޑީގައި 63.5 ޖެނަޝަލް ވަނަ ބައި 12.7 ޖެނަޝަލް ވަނަ ބައި.
- 7.15 ވިލަވުމުގެ ސަރަޙައްދުގައި ވިލަވުމުގެ ގަޑީގައި 63.5 ޖެނަޝަލް ވަނަ ބައި 12.7 ޖެނަޝަލް ވަނަ ބައި.

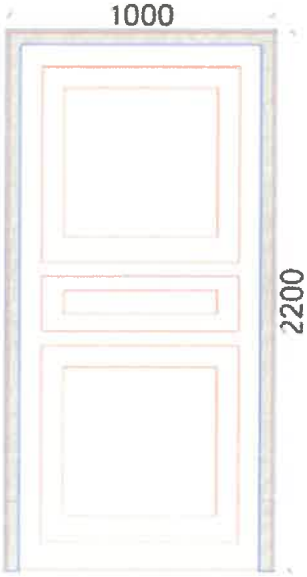

8. كردن قهرمانی در زمینه های زیر

- 8-1 اقدامات و تصمیمات زیر در صورتی صورت گیرد که در صورتی صورت گیرد.
- 8-2 برقراری سیستم مدیریت بحران در صورتی صورت گیرد.
- 8-3 تعمیرات و نگهداری در صورتی صورت گیرد 2616.2 متر و 1219.2 متر.
- 8-4 تعمیرات و نگهداری در صورتی صورت گیرد 12 متر و 4 متر.
- 8-5 تعمیرات و نگهداری در صورتی صورت گیرد.
- 8-6 تعمیرات و نگهداری در صورتی صورت گیرد 12 متر و 1 متر.
- 8-7 تعمیرات و نگهداری در صورتی صورت گیرد.
- 8-8 تعمیرات و نگهداری در صورتی صورت گیرد 1:6 متر و 12.7 متر.
- 8-9 100 متر و 2200 متر.
- 8-10 تعمیرات و نگهداری در صورتی صورت گیرد 4 متر.
- 8-11 تعمیرات و نگهداری در صورتی صورت گیرد 63.5 متر و 12.7 متر.
- 8-12 تعمیرات و نگهداری در صورتی صورت گیرد.
- 8-13 تعمیرات و نگهداری در صورتی صورت گیرد.
- 8-14 تعمیرات و نگهداری در صورتی صورت گیرد 4 متر.
- 8-15 تعمیرات و نگهداری در صورتی صورت گیرد.

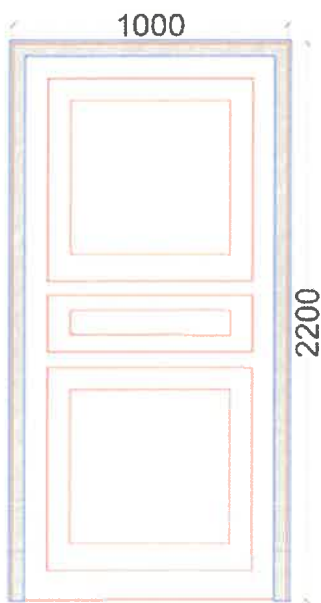

- (Crown/Sikken, BEGER brand, Exterior Woodcare, Wood Stain, ) (Mahagony)
- 8-16 تعمیرات و نگهداری در صورتی صورت گیرد.
- 8-17 تعمیرات و نگهداری در صورتی صورت گیرد.
- 8-18 تعمیرات و نگهداری در صورتی صورت گیرد 4 متر.
- 8-19 تعمیرات و نگهداری در صورتی صورت گیرد.
- 8-20 تعمیرات و نگهداری در صورتی صورت گیرد.

9. دېرىننىڭ سۈپىتىنى ئۆزگەرتىش

- 9-1 2 قاتلام ئۈستى-ئۈستىگە قويۇلغان ئۈستۈن تۈرۈم قاتلام (سۈزۈك قاتلام) ئۈستىگە قويۇلغان ئۈستۈن تۈرۈم قاتلامنىڭ سۈپىتىنى ئۆزگەرتىش.
- (ئۈستۈن تۈرۈم D2 جەدۋىلىگە كۆرۈنۈشى ئۈستىگە قويۇلغان ئۈستۈن تۈرۈم قاتلام).
- 9-2 قاتلام ئۈستى-ئۈستىگە قويۇلغان ئۈستۈن تۈرۈم قاتلامنىڭ سۈپىتىنى ئۆزگەرتىش.
- 9-3 قاتلام ئۈستىگە قويۇلغان ئۈستۈن تۈرۈم قاتلامنىڭ سۈپىتىنى ئۆزگەرتىش. ئۈستۈن تۈرۈم قاتلام 4 قاتلام ئۈستىگە قويۇلغان. بۇ قاتلام ئۈستىگە قويۇلغان ئۈستۈن تۈرۈم قاتلامنىڭ سۈپىتىنى ئۆزگەرتىش.
- 9-4 قاتلام ئۈستىگە قويۇلغان ئۈستۈن تۈرۈم قاتلامنىڭ سۈپىتىنى ئۆزگەرتىش. ئۈستۈن تۈرۈم قاتلام 4 قاتلام ئۈستىگە قويۇلغان.
- 9-5 قاتلام ئۈستىگە قويۇلغان ئۈستۈن تۈرۈم قاتلامنىڭ سۈپىتىنى ئۆزگەرتىش. ئۈستۈن تۈرۈم قاتلام 2129 جۈجۈمگە كېلىدۇ.
- 9-6 قاتلام ئۈستىگە قويۇلغان ئۈستۈن تۈرۈم قاتلامنىڭ سۈپىتىنى ئۆزگەرتىش. ئۈستۈن تۈرۈم قاتلام 63.5 جۈجۈمگە كېلىدۇ. 12.7 جۈجۈمگە كېلىدۇ.
- 9-7 قاتلام ئۈستىگە قويۇلغان ئۈستۈن تۈرۈم قاتلامنىڭ سۈپىتىنى ئۆزگەرتىش. ئۈستۈن تۈرۈم قاتلام 63.5 جۈجۈمگە كېلىدۇ. 12.7 جۈجۈمگە كېلىدۇ.
- 9-8 قاتلام ئۈستىگە قويۇلغان ئۈستۈن تۈرۈم قاتلامنىڭ سۈپىتىنى ئۆزگەرتىش. ئۈستۈن تۈرۈم قاتلام 63.5 جۈجۈمگە كېلىدۇ. 12.7 جۈجۈمگە كېلىدۇ.
- 9-9 قاتلام ئۈستىگە قويۇلغان ئۈستۈن تۈرۈم قاتلامنىڭ سۈپىتىنى ئۆزگەرتىش. ئۈستۈن تۈرۈم قاتلام 63.5 جۈجۈمگە كېلىدۇ. 12.7 جۈجۈمگە كېلىدۇ.

(Crown/Sikken, BEGER brand, Exterior Woodcare, Wood Stain, Mahogany)

10. تۈرۈم ئۈستىگە قويۇلغان قاتلامنىڭ سۈپىتى

10-1 تۈرۈم ئۈستىگە قويۇلغان قاتلام

- 10-1-1 تۈرۈم ئۈستىگە قويۇلغان قاتلامنىڭ سۈپىتىنى ئۆزگەرتىش. ئۈستۈن تۈرۈم قاتلام 63.5 جۈجۈمگە كېلىدۇ.
- 10-1-2 قاتلام ئۈستىگە قويۇلغان ئۈستۈن تۈرۈم قاتلامنىڭ سۈپىتىنى ئۆزگەرتىش. ئۈستۈن تۈرۈم قاتلام 2155 جۈجۈمگە كېلىدۇ.
- 10-1-3 تۈرۈم ئۈستىگە قويۇلغان قاتلامنىڭ سۈپىتىنى ئۆزگەرتىش. ئۈستۈن تۈرۈم قاتلام 2 (تۈرۈم ئۈستىگە قويۇلغان ئۈستۈن تۈرۈم قاتلام).
- 10-1-4 قاتلام ئۈستىگە قويۇلغان ئۈستۈن تۈرۈم قاتلامنىڭ سۈپىتىنى ئۆزگەرتىش. ئۈستۈن تۈرۈم قاتلام 63.5 جۈجۈمگە كېلىدۇ.
- 10-1-5 قاتلام ئۈستىگە قويۇلغان ئۈستۈن تۈرۈم قاتلامنىڭ سۈپىتىنى ئۆزگەرتىش. ئۈستۈن تۈرۈم قاتلام 4 جۈجۈمگە كېلىدۇ. 12 جۈجۈمگە كېلىدۇ. 8 جۈجۈمگە كېلىدۇ.
- 10-1-6 قاتلام ئۈستىگە قويۇلغان ئۈستۈن تۈرۈم قاتلامنىڭ سۈپىتىنى ئۆزگەرتىش. ئۈستۈن تۈرۈم قاتلام 2114 جۈجۈمگە كېلىدۇ. 2801 جۈجۈمگە كېلىدۇ.
- 10-1-7 قاتلام ئۈستىگە قويۇلغان ئۈستۈن تۈرۈم قاتلامنىڭ سۈپىتىنى ئۆزگەرتىش. ئۈستۈن تۈرۈم قاتلام 63.5 جۈجۈمگە كېلىدۇ. 12.7 جۈجۈمگە كېلىدۇ.
- 10-1-8 قاتلام ئۈستىگە قويۇلغان ئۈستۈن تۈرۈم قاتلامنىڭ سۈپىتىنى ئۆزگەرتىش. ئۈستۈن تۈرۈم قاتلام 1:2:3 كۆلەمىگە كېلىدۇ. (1 سۈزۈك، 2 سۈزۈك، 3 سۈزۈك).
- 10-1-9 قاتلام ئۈستىگە قويۇلغان ئۈستۈن تۈرۈم قاتلامنىڭ سۈپىتىنى ئۆزگەرتىش. ئۈستۈن تۈرۈم قاتلام 63.5 جۈجۈمگە كېلىدۇ. 12.7 جۈجۈمگە كېلىدۇ.
- 10-1-10 قاتلام ئۈستىگە قويۇلغان ئۈستۈن تۈرۈم قاتلامنىڭ سۈپىتىنى ئۆزگەرتىش. ئۈستۈن تۈرۈم قاتلام 63.5 جۈجۈمگە كېلىدۇ. 12.7 جۈجۈمگە كېلىدۇ.
- 10-1-11 قاتلام ئۈستىگە قويۇلغان ئۈستۈن تۈرۈم قاتلامنىڭ سۈپىتىنى ئۆزگەرتىش. ئۈستۈن تۈرۈم قاتلام 63.5 جۈجۈمگە كېلىدۇ. 12.7 جۈجۈمگە كېلىدۇ.
- 10-1-12 قاتلام ئۈستىگە قويۇلغان ئۈستۈن تۈرۈم قاتلامنىڭ سۈپىتىنى ئۆزگەرتىش. ئۈستۈن تۈرۈم قاتلام 63.5 جۈجۈمگە كېلىدۇ. 12.7 جۈجۈمگە كېلىدۇ.











10.7 පොදු භාණ්ඩාගාර පහසුකම් සැලසුම

- 10.7.1 පොදු භාණ්ඩාගාර පහසුකම් සැලසුමේ පහසුකම් සැලසීමේදී පහත සඳහන් කරුණු සලකා බැලිය යුතුය.
- 10.7.2 පහත සඳහන් කරුණු සලකා බැලිය යුතුය. (පහත සඳහන් කරුණු සලකා බැලීමේදී පහත සඳහන් කරුණු සලකා බැලිය යුතුය.)
- 10.7.3 පහත සඳහන් කරුණු සලකා බැලිය යුතුය.



11. පහසුකම් සැලසුම

- 11.1 පහත සඳහන් කරුණු සලකා බැලිය යුතුය. (පහත සඳහන් කරුණු සලකා බැලිය යුතුය.)
- 11.2 පහත සඳහන් කරුණු සලකා බැලිය යුතුය. (පහත සඳහන් කරුණු සලකා බැලිය යුතුය.)
- 11.3 පහත සඳහන් කරුණු සලකා බැලිය යුතුය. (පහත සඳහන් කරුණු සලකා බැලිය යුතුය.)
- 11.4 පහත සඳහන් කරුණු සලකා බැලිය යුතුය. (පහත සඳහන් කරුණු සලකා බැලිය යුතුය.)
- 11.5 පහත සඳහන් කරුණු සලකා බැලිය යුතුය. (පහත සඳහන් කරුණු සලකා බැලිය යුතුය.)
- 11.6 පහත සඳහන් කරුණු සලකා බැලිය යුතුය. (පහත සඳහන් කරුණු සලකා බැලිය යුතුය.)
- 11.7 පහත සඳහන් කරුණු සලකා බැලිය යුතුය. (පහත සඳහන් කරුණු සලකා බැලිය යුතුය.)
- 11.8 පහත සඳහන් කරුණු සලකා බැලිය යුතුය. (පහත සඳහන් කරුණු සලකා බැලිය යුතුය.)
- 11.9 පහත සඳහන් කරුණු සලකා බැලිය යුතුය. (පහත සඳහන් කරුණු සලකා බැලිය යුතුය.)

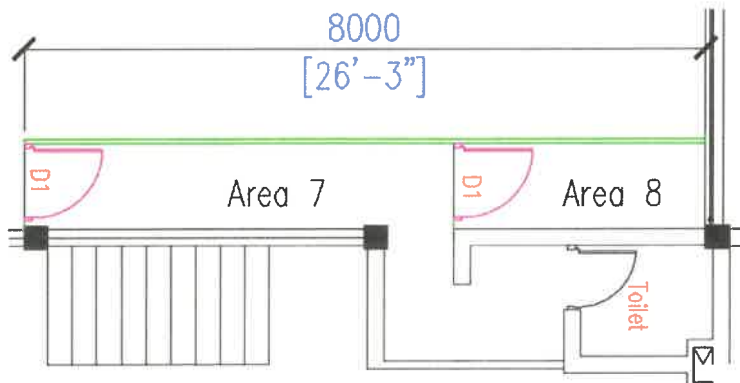

පිටුව: 21 න් 11



12. ޞަލަޙަތް ފަދަ ގަވާއިދު ހިދުމަތްތަކާ ބެހޭ ގޮތުން

- 12.1 ޞަލަޙަތް ހެއްދުމުގެ ގޮތުން ބަނޑު ފަދަ ގަވާއިދު ހިދުމަތްތަކާ ބެހޭ ގޮތުން ބަނޑު ފަދަ ގަވާއިދު ހިދުމަތްތަކާ ބެހޭ ގޮތުން.
- 12.2 ފަދަ ގަވާއިދު ހިދުމަތްތަކާ ބެހޭ ގޮތުން ބަނޑު ފަދަ ގަވާއިދު ހިދުމަތްތަކާ ބެހޭ ގޮތުން.
- 12.3 ޞަލަޙަތް ހެއްދުމުގެ ގޮތުން ބަނޑު ފަދަ ގަވާއިދު ހިދުމަތްތަކާ ބެހޭ ގޮތުން 36 ޖަހަން ބަނޑު ފަދަ ގަވާއިދު ހިދުމަތްތަކާ ބެހޭ ގޮތުން ބަނޑު ފަދަ ގަވާއިދު ހިދުމަތްތަކާ ބެހޭ ގޮތުން.
- 12.4 ޞަލަޙަތް ހެއްދުމުގެ ގޮތުން ބަނޑު ފަދަ ގަވާއިދު ހިދުމަތްތަކާ ބެހޭ ގޮތުން ބަނޑު ފަދަ ގަވާއިދު ހިދުމަތްތަކާ ބެހޭ ގޮތުން.
- 12.5 ޞަލަޙަތް ހެއްދުމުގެ ގޮތުން ބަނޑު ފަދަ ގަވާއިދު ހިދުމަތްތަކާ ބެހޭ ގޮތުން ބަނޑު ފަދަ ގަވާއިދު ހިދުމަތްތަކާ ބެހޭ ގޮތުން ބަނޑު ފަދަ ގަވާއިދު ހިދުމަތްތަކާ ބެހޭ ގޮތުން 2 ޖަހަން ބަނޑު ފަދަ ގަވާއިދު ހިދުމަތްތަކާ ބެހޭ ގޮތުން 3 ޖަހަން ބަނޑު ފަދަ ގަވާއިދު ހިދުމަތްތަކާ ބެހޭ ގޮތުން 6 ޖަހަން ބަނޑު ފަދަ ގަވާއިދު ހިދުމަތްތަކާ ބެހޭ ގޮތުން 6 ޖަހަން ބަނޑު ފަދަ ގަވާއިދު ހިދުމަތްތަކާ ބެހޭ ގޮތުން.
- 12.6 ޞަލަޙަތް ހެއްދުމުގެ ގޮތުން ބަނޑު ފަދަ ގަވާއިދު ހިދުމަތްތަކާ ބެހޭ ގޮތުން 2.5 ޖަހަން ބަނޑު ފަދަ ގަވާއިދު ހިދުމަތްތަކާ ބެހޭ ގޮތުން.
- 12.7 ޞަލަޙަތް ހެއްދުމުގެ ގޮތުން ބަނޑު ފަދަ ގަވާއިދު ހިދުމަތްތަކާ ބެހޭ ގޮތުން ބަނޑު ފަދަ ގަވާއިދު ހިދުމަތްތަކާ ބެހޭ ގޮތުން.
- 12.8 ޞަލަޙަތް ހެއްދުމުގެ ގޮތުން ބަނޑު ފަދަ ގަވާއިދު ހިދުމަތްތަކާ ބެހޭ ގޮތުން ބަނޑު ފަދަ ގަވާއިދު ހިދުމަތްތަކާ ބެހޭ ގޮތުން.
- 12.9 ޞަލަޙަތް ހެއްދުމުގެ ގޮތުން ބަނޑު ފަދަ ގަވާއިދު ހިދުމަތްތަކާ ބެހޭ ގޮތުން ބަނޑު ފަދަ ގަވާއިދު ހިދުމަތްތަކާ ބެހޭ ގޮތުން ބަނޑު ފަދަ ގަވާއިދު ހިދުމަތްތަކާ ބެހޭ ގޮތުން 8 ޖަހަން ބަނޑު ފަދަ ގަވާއިދު ހިދުމަތްތަކާ ބެހޭ ގޮތުން.
- 12.10 ޞަލަޙަތް ހެއްދުމުގެ ގޮތުން ބަނޑު ފަދަ ގަވާއިދު ހިދުމަތްތަކާ ބެހޭ ގޮތުން ABB, Hager, Schneider, G&W ELECTRIC ބަނޑު ފަދަ ގަވާއިދު ހިދުމަތްތަކާ ބެހޭ ގޮތުން ބަނޑު ފަދަ ގަވާއިދު ހިދުމަތްތަކާ ބެހޭ ގޮތުން.
- 12.11 ޞަލަޙަތް ހެއްދުމުގެ ގޮތުން ބަނޑު ފަދަ ގަވާއިދު ހިދުމަތްތަކާ ބެހޭ ގޮތުން ބަނޑު ފަދަ ގަވާއިދު ހިދުމަތްތަކާ ބެހޭ ގޮތުން ބަނޑު ފަދަ ގަވާއިދު ހިދުމަތްތަކާ ބެހޭ ގޮތުން.
- 12.12 ޞަލަޙަތް ހެއްދުމުގެ ގޮތުން ބަނޑު ފަދަ ގަވާއިދު ހިދުމަތްތަކާ ބެހޭ ގޮތުން 2.5 ޖަހަން ބަނޑު ފަދަ ގަވާއިދު ހިދުމަތްތަކާ ބެހޭ ގޮތުން.
- 12.13 ޞަލަޙަތް ހެއްދުމުގެ ގޮތުން ބަނޑު ފަދަ ގަވާއިދު ހިދުމަތްތަކާ ބެހޭ ގޮތުން ބަނޑު ފަދަ ގަވާއިދު ހިދުމަތްތަކާ ބެހޭ ގޮތުން 1 ޖަހަން ބަނޑު ފަދަ ގަވާއިދު ހިދުމަތްތަކާ ބެހޭ ގޮތުން.
- 12.14 ޞަލަޙަތް ހެއްދުމުގެ ގޮތުން ބަނޑު ފަދަ ގަވާއިދު ހިދުމަތްތަކާ ބެހޭ ގޮތުން ބަނޑު ފަދަ ގަވާއިދު ހިދުމަތްތަކާ ބެހޭ ގޮތުން ބަނޑު ފަދަ ގަވާއިދު ހިދުމަތްތަކާ ބެހޭ ގޮތުން.

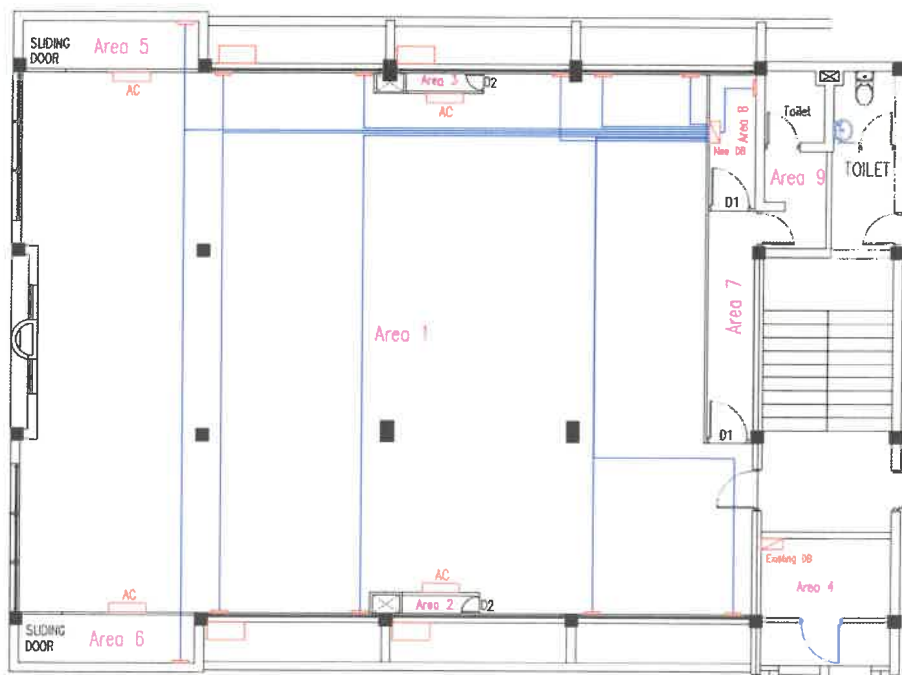

*(Handwritten signature in blue ink)*



13. **13.1** **13.2** **13.3** **13.4** **13.5** **13.6** **13.7** **13.8** **13.9** **13.10**

- 13.1 36 37 38 39 40 41 42 43 44 45 46 47 48 49 50 51 52 53 54 55 56 57 58 59 60 61 62 63 64 65 66 67 68 69 70 71 72 73 74 75 76 77 78 79 80 81 82 83 84 85 86 87 88 89 90 91 92 93 94 95 96 97 98 99 100 101 102 103 104 105 106 107 108 109 110 111 112 113 114 115 116 117 118 119 120 121 122 123 124 125 126 127 128 129 130 131 132 133 134 135 136 137 138 139 140 141 142 143 144 145 146 147 148 149 150 151 152 153 154 155 156 157 158 159 160 161 162 163 164 165 166 167 168 169 170 171 172 173 174 175 176 177 178 179 180 181 182 183 184 185 186 187 188 189 190 191 192 193 194 195 196 197 198 199 200 201 202 203 204 205 206 207 208 209 210 211 212 213 214 215 216 217 218 219 220 221 222 223 224 225 226 227 228 229 230 231 232 233 234 235 236 237 238 239 240 241 242 243 244 245 246 247 248 249 250 251 252 253 254 255 256 257 258 259 260 261 262 263 264 265 266 267 268 269 270 271 272 273 274 275 276 277 278 279 280 281 282 283 284 285 286 287 288 289 290 291 292 293 294 295 296 297 298 299 300 301 302 303 304 305 306 307 308 309 310 311 312 313 314 315 316 317 318 319 320 321 322 323 324 325 326 327 328 329 330 331 332 333 334 335 336 337 338 339 340 341 342 343 344 345 346 347 348 349 350 351 352 353 354 355 356 357 358 359 360 361 362 363 364 365 366 367 368 369 370 371 372 373 374 375 376 377 378 379 380 381 382 383 384 385 386 387 388 389 390 391 392 393 394 395 396 397 398 399 400 401 402 403 404 405 406 407 408 409 410 411 412 413 414 415 416 417 418 419 420 421 422 423 424 425 426 427 428 429 430 431 432 433 434 435 436 437 438 439 440 441 442 443 444 445 446 447 448 449 450 451 452 453 454 455 456 457 458 459 460 461 462 463 464 465 466 467 468 469 470 471 472 473 474 475 476 477 478 479 480 481 482 483 484 485 486 487 488 489 490 491 492 493 494 495 496 497 498 499 500 501 502 503 504 505 506 507 508 509 510 511 512 513 514 515 516 517 518 519 520 521 522 523 524 525 526 527 528 529 530 531 532 533 534 535 536 537 538 539 540 541 542 543 544 545 546 547 548 549 550 551 552 553 554 555 556 557 558 559 560 561 562 563 564 565 566 567 568 569 570 571 572 573 574 575 576 577 578 579 580 581 582 583 584 585 586 587 588 589 590 591 592 593 594 595 596 597 598 599 600 601 602 603 604 605 606 607 608 609 610 611 612 613 614 615 616 617 618 619 620 621 622 623 624 625 626 627 628 629 630 631 632 633 634 635 636 637 638 639 640 641 642 643 644 645 646 647 648 649 650 651 652 653 654 655 656 657 658 659 660 661 662 663 664 665 666 667 668 669 670 671 672 673 674 675 676 677 678 679 680 681 682 683 684 685 686 687 688 689 690 691 692 693 694 695 696 697 698 699 700 701 702 703 704 705 706 707 708 709 710 711 712 713 714 715 716 717 718 719 720 721 722 723 724 725 726 727 728 729 730 731 732 733 734 735 736 737 738 739 740 741 742 743 744 745 746 747 748 749 750 751 752 753 754 755 756 757 758 759 760 761 762 763 764 765 766 767 768 769 770 771 772 773 774 775 776 777 778 779 780 781 782 783 784 785 786 787 788 789 790 791 792 793 794 795 796 797 798 799 800 801 802 803 804 805 806 807 808 809 810 811 812 813 814 815 816 817 818 819 820 821 822 823 824 825 826 827 828 829 830 831 832 833 834 835 836 837 838 839 840 841 842 843 844 845 846 847 848 849 850 851 852 853 854 855 856 857 858 859 860 861 862 863 864 865 866 867 868 869 870 871 872 873 874 875 876 877 878 879 880 881 882 883 884 885 886 887 888 889 890 891 892 893 894 895 896 897 898 899 900 901 902 903 904 905 906 907 908 909 910 911 912 913 914 915 916 917 918 919 920 921 922 923 924 925 926 927 928 929 930 931 932 933 934 935 936 937 938 939 940 941 942 943 944 945 946 947 948 949 950 951 952 953 954 955 956 957 958 959 960 961 962 963 964 965 966 967 968 969 970 971 972 973 974 975 976 977 978 979 980 981 982 983 984 985 986 987 988 989 990 991 992 993 994 995 996 997 998 999 1000

14. **14.1** **14.2** **14.3** **14.4** **14.5** **14.6** **14.7** **14.8** **14.9** **14.10** **14.11**

- 14.1 14.2 14.3 14.4 14.5 14.6 14.7 14.8 14.9 14.10 14.11

15. **15.1** **15.2** **15.3** **15.4**

- 15.1 15.2 15.3 15.4

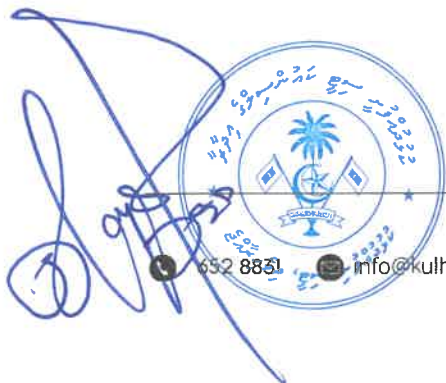



17.2 میکرو امپلیفائر (Amplifier)

17.2.1 میکرو امپلیفائر (Micro Amplifier) - مشخصات

Power Source	220V- 240V AC 50Hz/60Hz
Rated Output	240W – 300W
Input port	<ul style="list-style-type: none"> <li>▫ AUX (A/V) x 2</li> <li>▫ 6.5 Mic jack x 3</li> </ul>
Output port	<ul style="list-style-type: none"> <li>▫ AUX (A/V) x 1</li> <li>▫ 6.5 jack x 1</li> <li>▫ Speaker out: Balanced (floating)</li> </ul>
Tone Control	Bass, Treble
Indicator	Power LED, peak LED, signal LED

17.3 میکسر (Mixer)

17.3.1 میکسر دیجیتال (Digital Mixer) - مشخصات

Power Source	220V- 240V AC 50Hz/60Hz
Power Supply Type	AC Adapter
Phantom Power	Yes, +48V
Input Channels	<ul style="list-style-type: none"> <li>▫ LINE INPUT - 10 (4 MONO + 3 STEREO)</li> <li>▫ MIC INPUT x 4</li> <li>▫ MONO INPUT (MIC/LINE) x 4 (CH1-4)</li> <li>▫ STEREO INPUT (LINE) x 3</li> </ul>
Output Channels	<ul style="list-style-type: none"> <li>▫ STEREO OUT x 2</li> <li>▫ MONITOR OUT x 1</li> <li>▫ AUX SEND x 1</li> <li>▫ PHONES OUT x 1</li> </ul>
USB AUDIO - USB IN/OUT	Yes (2 IN / 2 OUT) Bit Depth: 24-bit
SPX DIGITAL EFFECTS	Yes (24 programs. REV HALL1 / REV HALL 2 / REV ROOM 1 / REV ROOM 2 / REV STAGE 1 / REV STAGE 2 / REV PLATE / DRUM AMB / EARLY REF / GATE REV / SINGLE DLY / DELAY / VOCAL ECHO / KARAOKE / PHASER / FLANGER / CHORUS 1 / CHORUS 2 / SYMPHONIC / TREMOLO / AUTO WAH / RADIO VOICE / DISTORTION / PITCH CHANGE)
Indicator	LED Level Meter: 2 x 7 points LED meter  PEAK LED: Yes, LED turns on when post EQ signal reaches 3dB below clipping level



*Handwritten signature in blue ink.*



17.4 17.4.1 17.4.2 17.4.3  
 02 03 01  
 02 03 01  
 17.4.2

Type	Wireless Handheld Microphone
Receiver	Dual-Channel Tabletop Receiver
No of Transmitters	2 x Cardioid Mic/Transmitters
Wireless Technology	Analog UHF
RF Bandwidth	24 MHz
RF Channel Scanning	Auto-Scan
Diversity	Antenna Diversity
Operating Range	300' / 91.4 m (Line of Sight)
Audio output	2 x XLR 3-Pin Male Balanced Output 2 x 1/4" TS Female Unbalanced Output
Receiver Power Requirements	AC/DC Power Adapter
Mic Power Requirements	DC 1 x 9V Battery / DC 2 x AA Battery

17.4.3

Type	Podium Mic
Form Factor	Gooseneck
Sound Field	Mono
Capsule	Electret Condenser
Polar Pattern	Cardioid
Indicators	Single LED
On-Board Controls	Mic Mute, Push-to-Talk, On/Off
Dynamic Range	94 dB (1-Kilohm Load)
Output Connectors (Analog)	1 x XLR 3-Pin Male
Power	Phantom Power
Mounting	Tabletop





18. ڊيٽا-ڪامپيوٽر ڪنٽرول ٿيڻ واري ٽيبل جو ٺاهڻ

18.1 ڊيٽا-ڪامپيوٽر ٽيبل جو ٺاهڻ 2 ڪروڪيٽي ٽيبل ڪنٽرول ٿيڻ واري.

18.2 ڊيٽا-ڪامپيوٽر ٽيبل جو ٺاهڻ واري ٽيبل جو ٺاهڻ ڪنٽرول ٿيڻ واري ڪروڪيٽي ٽيبل ڪنٽرول ٿيڻ واري.

Item Name	Quantity	Specification	Artwork
Foldable Meeting/conference Table	50	<ul style="list-style-type: none"> <li>▪ Base/Bracket: 3.0mm-thick magnesium</li> <li>▪ Column: 2mm-thick aluminum</li> <li>▪ Beam: 50 X 25 X 1.5mm cold-rolled steel.</li> <li>▪ Metal colors: white</li> <li>▪ Glide: PP. Optional lockable 2.5inch PU castors</li> <li>▪ Wood top foldable. Stackable for space saving</li> <li>▪ With Modesty panel                             <ul style="list-style-type: none"> <li>➤ Overall length: 1200-1800mm</li> <li>➤ Overall width: 600-800mm</li> <li>➤ Overall height: 750mm</li> </ul> </li> </ul>	<p>See full pictures in Annex 1</p> 



<p>Banquet chairs</p>	<p>150</p>	<ul style="list-style-type: none"> <li>▪ BNE - Banquet Chair</li> <li>▪ Brand: BNE</li> <li>▪ Model: HC01</li> <li>▪ Color: Blue and gold</li> <li>▪ Material (Seating and Back-Rest): Fabric</li> <li>▪ Material (Frame): Metal</li> </ul> <p><u>Dimensions</u></p> <p><b>Width x Depth x Height</b></p> <p><b>Overall:</b></p> <p>Inch ("): <b>W</b> 16.5" to 17.3" x <b>D</b> 20" to 23.2" x <b>H</b> 36.6" to 38"</p> <p><b>Seat:</b></p> <p>Inch ("): <b>W</b> 15" to 15.5" x <b>D</b> 15.5" to 16" x <b>H</b> 18" to 18.5"</p> <ul style="list-style-type: none"> <li>▪ Backrest Height: 19" to 20"</li> </ul>	<p>See full pictures in <b>Annex 2</b></p> 
<p>Foldable chair</p>	<p>150</p>	<p>Crafted from highly durable magnesium and fabric for a comfortable seat, and magnesium alloy legs for the toughest of lives.</p> <p>Quickly foldable and side stacked.</p> <p>With Castor-wheels.</p> <p><u>Features</u></p> <ul style="list-style-type: none"> <li>▪ Light-weight and Durable Die cast Aluminium Chair Frame in Stackable design for neater environment</li> </ul>	



	<ul style="list-style-type: none"> <li>▪ Moulded Foam Seat with Customizable Fabric Colors</li> <li>▪ Colour: to be finalized by council</li> <li>▪ Hard-wearing Nylon Castor Wheels allows Ease of Manoeuvring while Protecting Flooring</li> </ul> <p><u>Dimensions in mm</u></p> <p>Overall width: 595mm</p> <p>Overall Height: 870mm</p> <p>Floor to seat height: 465mm</p> <p>Castor Wheel: 3.5 inch</p> <p><u>Material</u></p> <ul style="list-style-type: none"> <li>▪ Die Cast Aluminium Chair Frame</li> <li>▪ Fabric Foam Cushion Seat</li> <li>▪ Nylon Wheel Castor</li> </ul>	
--	-------------------------------------------------------------------------------------------------------------------------------------------------------------------------------------------------------------------------------------------------------------------------------------------------------------------------------------------------------------------------------------------------------------------------------------------------------------------------------------------------------------------------------------------------------------------------------------------	-------------------------------------------------------------------------------------

1 18-2



19 21



652 8831

info@kulhudhuffushicity.gov.mv

www.kulhudhuffushicity.gov.mv

@kfcitycouncil

18-3 ئۆلچەمى 2



18-4 ئۆلچەمى 3

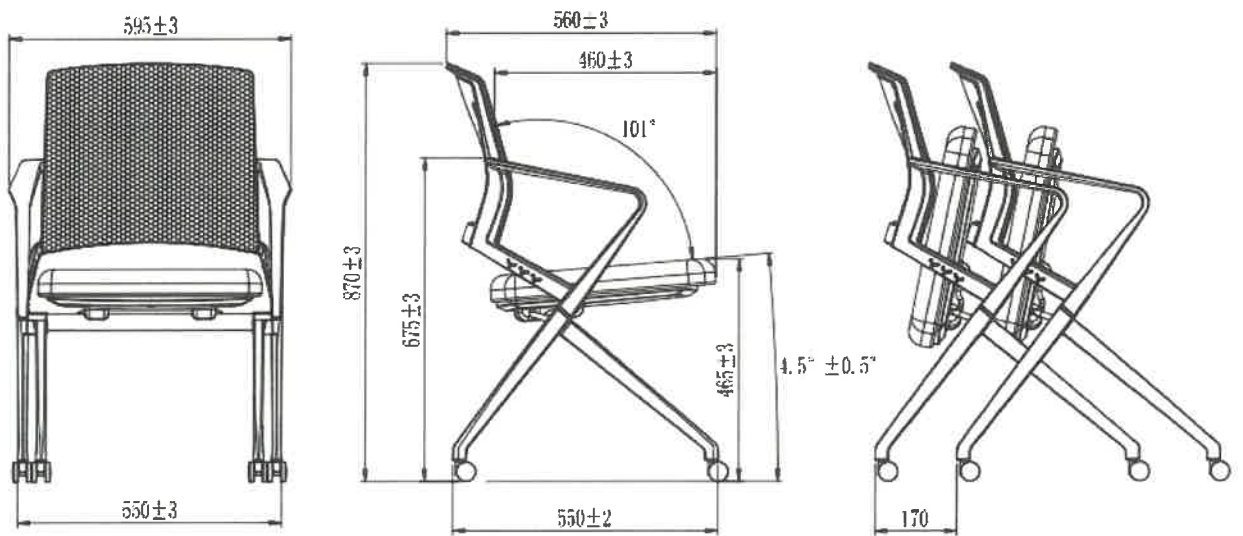

سەھىپە: 21 نى 20



☎ 652 8831

✉ info@kulhudhuffushi.gov.mv

🌐 www.kulhudhuffushi.gov.mv

📱 @kfcitycouncil

