

بِسْمِ اللّٰهِ الرَّحْمٰنِ الرَّحِیْمِ



# ބަލާ ފަންނު

މަލްދިވެހިރާއްޖޭގެ ޖުމްހޫރީ ކައުންސިލުގެ ޖަލްސާ ފަންނު ޖަހަން ޖަހާ ބަލާ ފަންނު:

ކުލުހުދުހުފުފުޝީ ސިޓީ ކައުންސިލުގެ ޖަލްސާ ފަންނު ޖަހަން ޖަހާ ބަލާ ފަންނު

Kulhudhuffushi City Council's Office

Expansion Project

PC-266/2023/W-69

މަލްދިވެހިރާއްޖޭގެ ޖުމްހޫރީ ކައުންސިލު:

(IUL)266-PR/266/2023/290

ކުލުހުދުހުފުފުޝީ ސިޓީ ކައުންސިލު:

31 ޔޫލައި 2023

ކުލުހުދުހުފުފުޝީ ސިޓީ ކައުންސިލުގެ ޖަލްސާ ފަންނު ޖަހަން ޖަހާ ބަލާ ފަންނު:

2 ވަނަ ފަންނު

މަލްދިވެހިރާއްޖޭގެ ޖުމްހޫރީ ކައުންސިލު:

މަލްދިވެހިރާއްޖޭގެ ޖުމްހޫރީ ކައުންސިލުގެ ޖަލްސާ ފަންނު ޖަހަން ޖަހާ ބަލާ ފަންނު: 08 ޔޫލައި 2024

1

1

<p>1</p>	<p>1</p>
<p>1.1</p> <p>(IUL)266-PR/266/2023/290</p> <p>31</p>	<p>1.1</p>
<p>8.1</p> <p>11:00</p> <p>6527166 6527182</p>	<p>8.1</p>
<p>9.1</p> <p>11:00</p>	<p>9.1</p>
<p>9.2</p> <p>6527166 6527182</p> <p><a href="mailto:bids@kulhudhuffushicity.gov.mv">bids@kulhudhuffushicity.gov.mv</a></p>	<p>9.2</p>
<p>13.1</p>	<p>13.1</p>
<p>17.1</p> <p>11:00</p>	<p>17.1</p>
<p>19.1</p> <p>11:00</p>	<p>19.1</p>
<p>22.1</p>	<p>22.1</p>
<p>30.1</p> <p>2,250.00</p>	<p>30.1</p>
<p>32.1</p> <p>2.5%</p>	<p>32.1</p>

### 2 - 2023 - 290

#### (A) Article 1

#### 1. Article 1

1.1. The Council of Ministers shall be composed of the following members: ...

#### 2. Article 2

2.1. The Council of Ministers shall be composed of the following members: ... (18/2014) ...

2.1.1. The Council of Ministers shall be composed of the following members: ...

2.1.2. The Council of Ministers shall be composed of the following members: ...

2.1.3. The Council of Ministers shall be composed of the following members: ...

2.1.4. The Council of Ministers shall be composed of the following members: ...

#### 3. Article 3

2.2. The Council of Ministers shall be composed of the following members: ...

3.1. The Council of Ministers shall be composed of the following members: ...

3.2. The Council of Ministers shall be composed of the following members: ... Times New Roman ...

- 3.3.1 3.3.1 Կայանայի շրջափակումից ստացված հողատարածությունը, որն առկա է մասնաշրջանի ներքին հատվածում, պետք է համապատասխանի հողատարածության հանձնարարական քարտեզի պահանջներին:
- 3.3.2 3.3.2 Կայանայի ներքին հատվածում գտնվող հողատարածությունը պետք է համապատասխանի հողատարածության հանձնարարական քարտեզի պահանջներին:
- 3.3.2 3.3.2 Կայանայի ներքին հատվածում գտնվող հողատարածությունը պետք է համապատասխանի հողատարածության հանձնարարական քարտեզի պահանջներին:
- 3.3.4 3.3.4 Կայանայի ներքին հատվածում գտնվող հողատարածությունը պետք է համապատասխանի հողատարածության հանձնարարական քարտեզի պահանջներին:
- 3.3.5 3.3.5 Կայանայի ներքին հատվածում գտնվող հողատարածությունը պետք է համապատասխանի հողատարածության հանձնարարական քարտեզի պահանջներին:
- 4. 4.1 Կայանայի հողատարածության հանձնարարական քարտեզի մասին նախատեսված է հետևյալը:  
  - 4.1 4.1 Կայանայի հողատարածության հանձնարարական քարտեզի մասին նախատեսված է հետևյալը:
- 5. 5.1 Կայանայի հողատարածության հանձնարարական քարտեզի մասին նախատեսված է հետևյալը:  
  - 5.1 5.1 Կայանայի հողատարածության հանձնարարական քարտեզի մասին նախատեսված է հետևյալը:
- 6. 6.1 Կայանայի հողատարածության հանձնարարական քարտեզի մասին նախատեսված է հետևյալը:  
  - 6.1 6.1 Կայանայի հողատարածության հանձնարարական քարտեզի մասին նախատեսված է հետևյալը:
- 6.2 6.2 Կայանայի հողատարածության հանձնարարական քարտեզի մասին նախատեսված է հետևյալը:  
  - 6.2 6.2 Կայանայի հողատարածության հանձնարարական քարտեզի մասին նախատեսված է հետևյալը:



(س) 7.1 7.1.1 7.1.2 7.1.3 7.1.4 7.1.5 7.1.6

7.1 7.1.1 7.1.2 7.1.3 7.1.4 7.1.5 7.1.6

7.1.1

7.1.2

7.1.3

7.1.4

7.1.5

7.1.6

8.1 8

8.2

9.1 9

9.2

9.3

10.1 10

10.1 10.2. Yawaran projek pembangunan infrastruktur dan kemudahan awam di kawasan-kawasan tertentu yang memerlukan tindakan segera. Projek-projek ini akan dilaksanakan dalam tempoh 12 bulan. Projek-projek ini akan dilaksanakan dalam tempoh 12 bulan.

(B) Projek-projek pembangunan infrastruktur

11.1 11. Projek-projek pembangunan infrastruktur yang memerlukan tindakan segera. Projek-projek ini akan dilaksanakan dalam tempoh 12 bulan.

11.1 11. Projek-projek pembangunan infrastruktur yang memerlukan tindakan segera.

12.1 12. Projek-projek pembangunan infrastruktur yang memerlukan tindakan segera. Projek-projek ini akan dilaksanakan dalam tempoh 12 bulan.

12.1 12. Projek-projek pembangunan infrastruktur yang memerlukan tindakan segera.

13.1 13. Projek-projek pembangunan infrastruktur yang memerlukan tindakan segera. Projek-projek ini akan dilaksanakan dalam tempoh 12 bulan.

13.1 13. Projek-projek pembangunan infrastruktur yang memerlukan tindakan segera.

14.1 14. Projek-projek pembangunan infrastruktur yang memerlukan tindakan segera. Projek-projek ini akan dilaksanakan dalam tempoh 12 bulan.

14.1 14. Projek-projek pembangunan infrastruktur yang memerlukan tindakan segera.

15.1 15. Projek-projek pembangunan infrastruktur yang memerlukan tindakan segera. Projek-projek ini akan dilaksanakan dalam tempoh 12 bulan.

15.1 15. Projek-projek pembangunan infrastruktur yang memerlukan tindakan segera.

(B) Projek-projek pembangunan infrastruktur

16.1 16. Projek-projek pembangunan infrastruktur yang memerlukan tindakan segera. Projek-projek ini akan dilaksanakan dalam tempoh 12 bulan.

16.1 16. Projek-projek pembangunan infrastruktur yang memerlukan tindakan segera.

16.2 16. Projek-projek pembangunan infrastruktur yang memerlukan tindakan segera. Projek-projek ini akan dilaksanakan dalam tempoh 12 bulan.

16.2 16. Projek-projek pembangunan infrastruktur yang memerlukan tindakan segera.

16.3 16. Projek-projek pembangunan infrastruktur yang memerlukan tindakan segera. Projek-projek ini akan dilaksanakan dalam tempoh 12 bulan.

16.3 16. Projek-projek pembangunan infrastruktur yang memerlukan tindakan segera.

16.4 16. Projek-projek pembangunan infrastruktur yang memerlukan tindakan segera. Projek-projek ini akan dilaksanakan dalam tempoh 12 bulan.

16.4 16. Projek-projek pembangunan infrastruktur yang memerlukan tindakan segera.

17.1 17. Projek-projek pembangunan infrastruktur yang memerlukan tindakan segera. Projek-projek ini akan dilaksanakan dalam tempoh 12 bulan.

17.1 17. Projek-projek pembangunan infrastruktur yang memerlukan tindakan segera.

17.2 18.1 18. Projek-projek pembangunan infrastruktur yang memerlukan tindakan segera. Projek-projek ini akan dilaksanakan dalam tempoh 12 bulan.

17.2 18.1 18. Projek-projek pembangunan infrastruktur yang memerlukan tindakan segera.

...  
...  
...

17.3 ...

18.1 ...  
18 ...  
...  
...

19 ...

19.1 ...  
...  
...

19.2 ...

19.3 ...  
...  
...

20 ...  
20 ...  
...

20.1 ...  
20.2 ...  
...

21 ...  
21.1 ...  
21.1.1 ...  
21.1.2 ...  
21.1.3 ...  
...

22 ...  
22.1 ...  
...

23 ...  
23.1 ...  
...

24. قوالب وقرارات

قرارات

المستشارين (المستشارين)

سنة 2022-23

24.1

قرارات 2,500,000 (قرارات وقرارات)

5,000,000 (قرارات) قرارات وقرارات

قرارات وقرارات، قرارات وقرارات

(أ) قرارات وقرارات وقرارات وقرارات

قرارات، قرارات وقرارات وقرارات وقرارات

قرارات وقرارات وقرارات وقرارات

قرارات وقرارات وقرارات وقرارات 10%

قرارات وقرارات وقرارات وقرارات

قرارات وقرارات

(أ) قرارات وقرارات وقرارات وقرارات

قرارات وقرارات وقرارات وقرارات

قرارات وقرارات وقرارات وقرارات

قرارات وقرارات وقرارات وقرارات

قرارات وقرارات وقرارات وقرارات 5%

قرارات وقرارات وقرارات وقرارات

قرارات وقرارات وقرارات وقرارات

(أ) قرارات وقرارات وقرارات وقرارات

قرارات وقرارات وقرارات وقرارات

قرارات وقرارات

(أ) قرارات وقرارات وقرارات وقرارات

قرارات وقرارات وقرارات وقرارات

قرارات وقرارات

24.2

قرارات 2,500,000 (قرارات وقرارات)

قرارات وقرارات وقرارات وقرارات

قرارات وقرارات

(أ) قرارات وقرارات وقرارات وقرارات

قرارات وقرارات وقرارات وقرارات

قرارات وقرارات وقرارات وقرارات















35.1. 35. Գլխավոր օրենքի 11.02-րդ հոդվածի 1-րդ կետի համաձայն, քաղաքի օրենքների մասին որոշումներ կայացնելու համար քաղաքապետարանի նախագահը կարող է օրենքների մասին որոշումներ կայացնել քաղաքապետարանի նախագահի կողմից կայացված որոշումների հիմամբ:

(ա) քաղաքապետարանի նախագահը կարող է օրենքների մասին որոշումներ կայացնել քաղաքապետարանի նախագահի կողմից կայացված որոշումների հիմամբ:

(բ) քաղաքապետարանի նախագահը կարող է օրենքների մասին որոշումներ կայացնել քաղաքապետարանի նախագահի կողմից կայացված որոշումների հիմամբ:

36.1. 36. Գլխավոր օրենքի 11.03-րդ հոդվածի 1-րդ կետի համաձայն, քաղաքի օրենքների մասին որոշումներ կայացնելու համար քաղաքապետարանի նախագահը կարող է օրենքների մասին որոշումներ կայացնել քաղաքապետարանի նախագահի կողմից կայացված որոշումների հիմամբ:

(ա) քաղաքապետարանի նախագահը կարող է օրենքների մասին որոշումներ կայացնել քաղաքապետարանի նախագահի կողմից կայացված որոշումների հիմամբ:

(բ) քաղաքապետարանի նախագահը կարող է օրենքների մասին որոշումներ կայացնել քաղաքապետարանի նախագահի կողմից կայացված որոշումների հիմամբ:

37.1. 37. Գլխավոր օրենքի 11.03-րդ հոդվածի 1-րդ կետի համաձայն, քաղաքի օրենքների մասին որոշումներ կայացնելու համար քաղաքապետարանի նախագահը կարող է օրենքների մասին որոշումներ կայացնել քաղաքապետարանի նախագահի կողմից կայացված որոշումների հիմամբ:

(ա) քաղաքապետարանի նախագահը կարող է օրենքների մասին որոշումներ կայացնել քաղաքապետարանի նախագահի կողմից կայացված որոշումների հիմամբ:

(1) քաղաքապետարանի նախագահը կարող է օրենքների մասին որոշումներ կայացնել քաղաքապետարանի նախագահի կողմից կայացված որոշումների հիմամբ:

(2) քաղաքապետարանի նախագահը կարող է օրենքների մասին որոշումներ կայացնել քաղաքապետարանի նախագահի կողմից կայացված որոշումների հիմամբ:

(3) *...*

(4) *...*

(5) *...*

(6) *...*

(7) *...*

(8) *...*

(1) *...*

(2) *...*

(3) *...*

(4) *...*

(5) *...*



(15) ڊيٽيڪشن ڪمپوزيٽ ۽ ڊيٽيڪشن ڪمپوزيٽ ڊيٽيڪشن ڪمپوزيٽ

ڊيٽيڪشن ڪمپوزيٽ ڊيٽيڪشن ڪمپوزيٽ ڊيٽيڪشن ڪمپوزيٽ

(س) ڊيٽيڪشن ڪمپوزيٽ ڊيٽيڪشن ڪمپوزيٽ ڊيٽيڪشن ڪمپوزيٽ

ڊيٽيڪشن ڪمپوزيٽ ڊيٽيڪشن ڪمپوزيٽ ڊيٽيڪشن ڪمپوزيٽ

ڊيٽيڪشن ڪمپوزيٽ ڊيٽيڪشن ڪمپوزيٽ ڊيٽيڪشن ڪمپوزيٽ

ڊيٽيڪشن ڪمپوزيٽ ڊيٽيڪشن ڪمپوزيٽ ڊيٽيڪشن ڪمپوزيٽ

ڊيٽيڪشن ڪمپوزيٽ ڊيٽيڪشن ڪمپوزيٽ ڊيٽيڪشن ڪمپوزيٽ

ڊيٽيڪشن ڪمپوزيٽ

3 - 38

38.1 38.2 38.3 38.4 38.5 38.6 38.7 39.1

38.1 "38.1" ...

38.2 "38.2" ...

38.3 "38.3" ...

38.4 "38.4" ...

38.5 "38.5" ...

38.6 "38.6" ...

38.7 "38.7" ...

39.1 "39.1" ...

38.1 38.2 38.3 38.4 38.5 38.6 38.7 39.1

39.1

39.2. 40. 40.1 40.2 41.1 41.2 41.3 42.1 42.2

39.3

40.1

40.2

41.1

41.2

41.3

42.1

42.2

40. 40.1 40.2 41.1 41.2 41.3 42.1 42.2



42.3. 2,500,000/- 2500000  
 0.005  
 CP\*0.005\*LD =

$$CP*0.005*LD =$$

CP (LD):

LD (LD):

43.1. 43.  
 43.2. 15%  
 43.3.  
 43.4.

43.44

43.2. 15%

43.3.

43.4.

44.1. 44.

44.2.

- 45.45. ව්‍යවස්ථාපිතව පත්කළ යුතු පුද්ගලයන්ගේ අයුරු පැවැත්ම හේතුවෙන් පත්වීමට ඇති හැකියාව නැතිවී යාම සම්බන්ධයෙන් ප්‍රතික්‍ෂේපයට ලක් කිරීමට බලතල ඇති බව පෙන්වා දීමට අධිකරණයට බලතල ඇත.
- 46.46. චෝදනා පිළිබඳව පරීක්ෂණයක් සිදු කිරීමට හෝ පත්කළ යුතු පුද්ගලයන්ගේ සේවයේ පවත්වා ගැනීමේ පනත යටතේ සේවයේ පවත්වා ගැනීමට බලතල ඇත.
- 47.47. ව්‍යවස්ථාපිතව පත්කළ යුතු පුද්ගලයන්ගේ අයුරු පැවැත්ම හේතුවෙන් පත්වීමට ඇති හැකියාව නැතිවී යාම සම්බන්ධයෙන් ප්‍රතික්‍ෂේපයට ලක් කිරීමට බලතල ඇත.
- 48.48. ව්‍යවස්ථාපිතව පත්කළ යුතු පුද්ගලයන්ගේ අයුරු පැවැත්ම හේතුවෙන් පත්වීමට ඇති හැකියාව නැතිවී යාම සම්බන්ධයෙන් ප්‍රතික්‍ෂේපයට ලක් කිරීමට බලතල ඇත.

4 - ސުލޯސާ

ބަންދުވާލު

1 - ބަންދުވާލު

ބަންދުވާލު ފަންނުގެ ސުލޯސާގެ ގޮތުން ހިންގާ ސުލޯސާ

ނަންބަރު	ފަންނު	ސުލޯސާގެ ގޮތުން ހިންގާ ސުލޯސާ	#
ބަންދުވާލު ފަންނުގެ ސުލޯސާގެ ގޮތުން ހިންގާ ސުލޯސާ			
	✓	ބަންދުވާލު ފަންނުގެ ސުލޯސާ (2 ބަންދުވާލު)	1.
	✓	ފަންނުގެ ސުލޯސާގެ ގޮތުން ހިންގާ ސުލޯސާ (މިސާލަކަށް ހިންގާ ސުލޯސާގެ ގޮތުން ހިންގާ ސުލޯސާ)	2.
	✓	ފަންނުގެ ސުލޯސާގެ ގޮތުން ހިންގާ ސުލޯސާ (3 ބަންދުވާލު)	3.
	✓	ބަންދުވާލު ފަންނުގެ ސުލޯސާގެ ގޮތުން ހިންގާ ސުލޯސާ (ބަންދުވާލު ފަންނުގެ ސުލޯސާ)	4.
	✓	ބަންދުވާލު ފަންނުގެ ސުލޯސާގެ ގޮތުން ހިންގާ ސުލޯސާ (ފަންނުގެ ސުލޯސާ)	5.
	✓	6.1 ވަނަ ޖަހާލުގެ ގޮތުން ހިންގާ ސުލޯސާގެ ގޮތުން ހިންގާ ސުލޯސާ.	6.
	✓	ބަންދުވާލު ފަންނުގެ ސުލޯސާގެ ގޮތުން ހިންގާ ސުލޯސާ (5 ޖަހާލުގެ ގޮތުން ހިންގާ ސުލޯސާ)	7.
	✓	ބަންދުވާލު ފަންނުގެ ސުލޯސާގެ ގޮތުން ހިންގާ ސުލޯސާ (90 ވަނަ ޖަހާލުގެ ގޮތުން ހިންގާ ސުލޯސާ)	8.
ބަންދުވާލު ފަންނުގެ ސުލޯސާގެ ގޮތުން ހިންގާ ސުލޯސާ			
	✓	ބަންދުވާލު ފަންނުގެ ސުލޯސާގެ ގޮތުން ހިންގާ ސުލޯސާ (ބަންދުވާލު ފަންނުގެ ސުލޯސާ)	9.
	✓	ބަންދުވާލު ފަންނުގެ ސުލޯސާގެ ގޮތުން ހިންގާ ސުލޯސާ (5 ބަންދުވާލު ފަންނުގެ ސުލޯސާ)	10.
ބަންދުވާލު ފަންނުގެ ސުލޯސާގެ ގޮތުން ހިންގާ ސުލޯސާ			
	✓	ބަންދުވާލު ފަންނުގެ ސުލޯސާގެ ގޮތުން ހިންގާ ސުލޯސާ	11.
	✓	ބަންދުވާލު ފަންނުގެ ސުލޯސާގެ ގޮތުން ހިންގާ ސުލޯސާ (ބަންދުވާލު ފަންނުގެ ސުލޯސާ)	12.
	✓	ބަންދުވާލު ފަންނުގެ ސުލޯސާގެ ގޮތުން ހިންގާ ސުލޯސާ	13.
	✓	ބަންދުވާލު ފަންނުގެ ސުލޯސާގެ ގޮތުން ހިންގާ ސުލޯސާ (ބަންދުވާލު ފަންނުގެ ސުލޯސާ)	14.
ބަންދުވާލު ފަންނުގެ ސުލޯސާގެ ގޮތުން ހިންގާ ސުލޯސާ			
	✓	ބަންދުވާލު ފަންނުގެ ސުލޯސާގެ ގޮތުން ހިންގާ ސުލޯސާ (3 ބަންދުވާލު ފަންނުގެ ސުލޯސާ)	15.
	✓	ބަންދުވާލު ފަންނުގެ ސުލޯސާގެ ގޮތުން ހިންގާ ސުލޯސާ (ބަންދުވާލު ފަންނުގެ ސުލޯސާ)	16.

2 - 2023

2023

1. 2023	
1.1	2023
1.2	2023
2. 2023	
2.1	2023
2.2	2023
3. 2023	
3.1	2023
	2023
	2023
3.2	2023
4. 2023	
4.1	2023
4.2	2023
4.3	2023
5. 2023	
2023	2023
	2023
	2023
	2023

3 - **ﺟﺎﺋﯩﺰﻩﺗﻠﯩﺮﻯ**

**ﺋﯩﻤﺘﯩﻨﯩﻤﻪﻧﯩﻲ ﺟﺎﺋﯩﺰﻩﺗﻠﯩﺮﻯ**

<b>1. ﺋﯩﻤﺘﯩﻨﯩﻤﻪﻧﯩﻲ ﺟﺎﺋﯩﺰﻩﺗﻠﯩﺮﻯ</b>		
	-1.1	ﻭﺋﯩﻠﯩﻲ ﺳﯩﺮﺗﻰ
	-1.2	ﻣﯩﺠﯩﺴﯩﻲ ﺋﺎﻣﯩﺮﺍﺗﻠﯩﻚ ﺋﺎﻣﯩﺮﺍﺗﻠﯩﻚ
	-1.3	ﻣﯩﺠﯩﺴﯩﻲ ﺳﯩﺮﺗﻰ
	-1.4	ﺋﯩﻠﻤﯩﻲ ﺑﯘﺗﯩﻤﻠﯩﻚ ﺋﺎﻣﯩﺮﺍﺗﻠﯩﻚ ﺋﺎﻣﯩﺮﺍﺗﻠﯩﻚ
	-1.5	ﻗﯘﺑﻠﯩﻐﯩﻨﻲ ﺟﯩﻴﯩﻦ ﺳﯩﺮﺗﻰ
	-1.6	ﻗﯘﺑﻠﯩﻐﯩﻨﻲ ﺳﯩﺮﺗﻰ
	-1.7	ﻣﯩﺠﯩﺴﯩﻲ ﺋﺎﻣﯩﺮﺍﺗﻠﯩﻚ
<b>2. ﺋﯩﻤﺘﯩﻨﯩﻤﻪﻧﯩﻲ ﺟﺎﺋﯩﺰﻩﺗﻠﯩﺮﻯ (ﻧﺎﺳﺘﯩﺨﻠﯩﻖ ﺋﺎﻣﯩﺮﺍﺗﻠﯩﻚ ﺋﺎﻣﯩﺮﺍﺗﻠﯩﻚ ﺋﺎﻣﯩﺮﺍﺗﻠﯩﻚ، ﺋﺎﻣﯩﺮﺍﺗﻠﯩﻚ ﺋﺎﻣﯩﺮﺍﺗﻠﯩﻚ ﺋﺎﻣﯩﺮﺍﺗﻠﯩﻚ ﺋﺎﻣﯩﺮﺍﺗﻠﯩﻚ ﺋﺎﻣﯩﺮﺍﺗﻠﯩﻚ)</b>		
<b>#</b>	<b>ﺳﯩﺮﺗﻰ</b>	<b>ﻭﺋﯩﻠﯩﻲ</b>

4 - ٲٲٲٲ

ٲٲٲٲ ٲٲٲٲ ٲٲٲٲ

ٲٲٲٲ ٲٲٲٲ ٲٲٲٲ ٲٲٲٲ			
ٲٲٲٲ ٲٲٲٲ (ٲٲٲٲ)	ٲٲٲٲ ٲٲٲٲ	ٲٲٲٲ ٲٲٲٲ	#
	ٲٲٲٲ		
ٲٲٲٲ ٲٲٲٲ ٲٲٲٲ ٲٲٲٲ			
ٲٲٲٲ ٲٲٲٲ (ٲٲٲٲ)	ٲٲٲٲ ٲٲٲٲ	ٲٲٲٲ ٲٲٲٲ	ٲٲٲٲ ٲٲٲٲ ٲٲٲٲ ٲٲٲٲ
	ٲٲٲٲ		

### 5 - ټولگړي

ټولگړي 5 (ټولگړي) ارزښتي ټولگړي ټولگړي ټولگړي ټولگړي

**ټولگړي ټولگړي ټولگړي ټولگړي ټولگړي**

#	ټولگړي نوم	ټولگړي نوم (په ټولگړي نوم)	ټولگړي نوم
		<b>ټول:</b>	

6 6

6

<p>6</p>	<p>6</p>	<p>6</p>
<p>90</p>	<p>90</p>	<p>6</p>
<p>5</p>	<p>5</p>	<p>6</p>
<p>5</p>	<p>5</p>	<p>6</p>
<p>100</p>	<p>6</p>	<p>6</p>



ᑕᑭᑦ ᑭᑦᑭᑦᑭᑦ ᑭᑦᑭᑦᑭᑦ  
(ᑭᑦᑭᑦᑭᑦ ᑭᑦᑭᑦᑭᑦ)

### Form of Bid Security (Bank Guarantee)

WHEREAS, .....[*name of Bidder*] (hereinafter called “the Bidder”) [*company registration number*] has submitted his Bid for the Project no.....issued by the Secretariat of Kulhudhuffushi City Council on .....for construction of .....[*name of Contract*] (hereinafter called “the Bid”) under Invitation of bidders No. .... [*Announcement Number*]

KNOW ALL PEOPLE by these presents that We ..... [*name of Bank*] of ..... [*name of country*] having our registered office at ..... (hereinafter called “the Bank”) are bound unto .....[*name of Purchaser*] (hereinafter called “the Purchaser”) in the sum of \*..... for which payment well and truly to be made to the said Purchaser, the Bank binds itself, its successors, and assigns by these presents.

SEALED with the Common Seal of the said Bank this .....day of .....20.....

THE CONDITIONS of this obligation are:

- (1) If, after Bid opening, the Bidder withdraws his Bid during the period of Bid validity specified in the Form of Bid;  
or
- (2) If the Bidder having been notified of the acceptance of his Bid by the Purchaser during the period of Bid validity:
  - (a) fails or refuses to execute the Form of Agreement in accordance with the Instructions to Bidders, if required; or
  - (b) fails or refuses to furnish the Performance Security, in accordance with the Instruction to Bidders; or
  - (c) does not accept the correction of the Bid Price pursuant to Clause 27,

\* The Bidder should insert the amount of the Guarantee in words and figures denominated in Maldivian Rufiyaa. This figure should be the same as shown in Clause 28.1 of the Instructions to Bidders.

we undertake to pay to the Purchaser up to the above amount upon receipt of his first written demand, without the Purchaser’s having to substantiate his demand, provided that in his demand the Purchaser will note that the amount claimed by him is due to him owing to the occurrence of one or any of the three conditions, specifying the occurred condition or conditions.

This Guarantee will remain in force up to and including the date ..... days after the deadline for submission of bids as such deadline is stated in the Instructions to Bidders or as it may be extended by the Purchaser, notice of which extension(s) to the Bank is hereby waived. Any demand in respect of this Guarantee should reach the Bank not later than the above date.

DATE..... SIGNATURE OF THE BANK

WITNESS ..... SEAL

[*signature, name, and address*]

5 - **سَوِيَّة**

**تَجَاوُزُ سَوِيَّة**

#	مَرْتَبَةٌ	مَبْعُوثٌ	نِسْبَةُ
		<b>مَرْتَبَةٌ 1</b>	
1		سَوِيَّةٌ سَوِيَّةٌ سَوِيَّةٌ سَوِيَّةٌ سَوِيَّةٌ	
2		سَوِيَّةٌ سَوِيَّةٌ سَوِيَّةٌ سَوِيَّةٌ سَوِيَّةٌ	
3		سَوِيَّةٌ سَوِيَّةٌ سَوِيَّةٌ سَوِيَّةٌ سَوِيَّةٌ	
4		سَوِيَّةٌ سَوِيَّةٌ سَوِيَّةٌ سَوِيَّةٌ سَوِيَّةٌ	
5		سَوِيَّةٌ سَوِيَّةٌ سَوِيَّةٌ سَوِيَّةٌ سَوِيَّةٌ	
6		سَوِيَّةٌ سَوِيَّةٌ سَوِيَّةٌ سَوِيَّةٌ سَوِيَّةٌ	
7		سَوِيَّةٌ سَوِيَّةٌ سَوِيَّةٌ سَوِيَّةٌ سَوِيَّةٌ	
8		سَوِيَّةٌ سَوِيَّةٌ سَوِيَّةٌ سَوِيَّةٌ سَوِيَّةٌ	
9		سَوِيَّةٌ سَوِيَّةٌ سَوِيَّةٌ سَوِيَّةٌ سَوِيَّةٌ	
		<b>مَرْتَبَةٌ 2</b>	
10		سَوِيَّةٌ سَوِيَّةٌ سَوِيَّةٌ سَوِيَّةٌ سَوِيَّةٌ	
11		سَوِيَّةٌ سَوِيَّةٌ سَوِيَّةٌ سَوِيَّةٌ سَوِيَّةٌ	
12		سَوِيَّةٌ سَوِيَّةٌ سَوِيَّةٌ سَوِيَّةٌ سَوِيَّةٌ	
13		سَوِيَّةٌ سَوِيَّةٌ سَوِيَّةٌ سَوِيَّةٌ سَوِيَّةٌ	
		<b>مَرْتَبَةٌ 3</b>	
14		سَوِيَّةٌ سَوِيَّةٌ سَوِيَّةٌ سَوِيَّةٌ سَوِيَّةٌ	
15		سَوِيَّةٌ سَوِيَّةٌ سَوِيَّةٌ سَوِيَّةٌ سَوِيَّةٌ	
16		سَوِيَّةٌ سَوِيَّةٌ سَوِيَّةٌ سَوِيَّةٌ سَوِيَّةٌ	
17		سَوِيَّةٌ سَوِيَّةٌ سَوِيَّةٌ سَوِيَّةٌ سَوِيَّةٌ	
		نِسْبَةُ سَوِيَّةٌ سَوِيَّةٌ سَوِيَّةٌ سَوِيَّةٌ سَوِيَّةٌ	
		8%	
		نِسْبَةُ سَوِيَّةٌ سَوِيَّةٌ سَوِيَّةٌ سَوِيَّةٌ سَوِيَّةٌ	

6 - ސަލާސަތު
މާލެ ސަރަޙައްދީ ސަރުކާރުގެ ގާނޫނު
މާލެ ސަރަޙައްދީ ސަރުކާރުގެ ސަލާސަތު

بِسْمِ اللّٰهِ الرَّحْمٰنِ الرَّحِیْمِ



މާލެ ސަރަޙައްދީ ސަރުކާރުގެ ސަލާސަތު
މާލެ ސަރަޙައްދީ ސަރުކާރުގެ ސަލާސަތު

މާލެ ސަރަޙައްދީ ސަރުކާރުގެ ސަލާސަތު

މާލެ ސަރަޙައްދީ ސަރުކާރުގެ ސަލާސަތު

މާލެ ސަރަޙައްދީ ސަރުކާރުގެ ސަލާސަތު ގާނޫނުގެ ދަށުން ސަރުކާރުގެ ސަލާސަތު
މާލެ ސަރަޙައްދީ ސަރުކާރުގެ ސަލާސަތު ގާނޫނުގެ ދަށުން ސަރުކާރުގެ ސަލާސަތު
މާލެ ސަރަޙައްދީ ސަރުކާރުގެ ސަލާސަތު ގާނޫނުގެ ދަށުން ސަރުކާރުގެ ސަލާސަތު
މާލެ ސަރަޙައްދީ ސަރުކާރުގެ ސަލާސަތު ގާނޫނުގެ ދަށުން ސަރުކާރުގެ ސަލާސަތު

1 ވަނަ ޖަދުވަލު

- 1 ވަނަ ޖަދުވަލުގެ ދަށުން ސަރުކާރުގެ ސަލާސަތު
ސަރުކާރުގެ ސަލާސަތު ގާނޫނުގެ ދަށުން ސަރުކާރުގެ ސަލާސަތު
ސަރުކާރުގެ ސަލާސަތު ގާނޫނުގެ ދަށުން ސަރުކާރުގެ ސަލާސަތު
ސަރުކާރުގެ ސަލާސަތު ގާނޫނުގެ ދަށުން ސަރުކާރުގެ ސަލާސަތު

2 ވަނަ ޖަދުވަލު

- 2 ވަނަ ޖަދުވަލުގެ ދަށުން ސަރުކާރުގެ ސަލާސަތު
ސަރުކާރުގެ ސަލާސަތު ގާނޫނުގެ ދަށުން ސަރުކާރުގެ ސަލާސަތު
ސަރުކާރުގެ ސަލާސަތު ގާނޫނުގެ ދަށުން ސަރުކާރުގެ ސަލާސަތު
ސަރުކާރުގެ ސަލާސަތު ގާނޫނުގެ ދަށުން ސަރުކާރުގެ ސަލާސަތު

3 ވަނަ ޖަދުވަލު

- 3 ވަނަ ޖަދުވަލުގެ ދަށުން ސަރުކާރުގެ ސަލާސަތު
ސަރުކާރުގެ ސަލާސަތު ގާނޫނުގެ ދަށުން ސަރުކާރުގެ ސަލާސަތު
ސަރުކާރުގެ ސަލާސަތު ގާނޫނުގެ ދަށުން ސަރުކާރުގެ ސަލާސަތު
ސަރުކާރުގެ ސަލާސަތު ގާނޫނުގެ ދަށުން ސަރުކާރުގެ ސަލާސަތު

1. ސަރުކާރުގެ ސަލާސަތުގެ ސަލާސަތު

- 1.1 ސަރުކާރުގެ ސަލާސަތުގެ ސަލާސަތު
1.2 ސަރުކާރުގެ ސަލާސަތުގެ ސަލާސަތު



ސަލާސަތު: 56 1



2.6 2-6 2-6 2-6

2.7 2-7 2-7 2-7

2.8 2-8 2-8 2-8

2.9 2-9 2-9 2-9

2-10 2-10 2-10 2-10

2.11 2-11 2-11 2-11



3 56 3



4 56 3



3. تاسیسات، زمین و آب، ترمیم و تعمیرات:

- 3-1 سہولتوں کی تعمیر کے لیے بجٹ میں 12 کروڑ روپے کی رقم منظور کی گئی ہے۔
- 3-2 تاسیسات کی تعمیر کے لیے بجٹ میں 12 کروڑ روپے کی رقم منظور کی گئی ہے۔
- 3-3 تاسیسات کی تعمیر کے لیے بجٹ میں 1:2:3 (اس کی شرح، 2 شرح، 3 شرح) کی شرحیں مقرر کی گئی ہیں۔
- 3-4 تاسیسات کی تعمیر کے لیے بجٹ میں 1:2:3 (اس کی شرح، 2 شرح، 3 شرح) کی شرحیں مقرر کی گئی ہیں۔
- 3-5 تاسیسات کی تعمیر کے لیے بجٹ میں 1:2:3 (اس کی شرح، 2 شرح، 3 شرح) کی شرحیں مقرر کی گئی ہیں۔
- 3-6 تاسیسات کی تعمیر کے لیے بجٹ میں 1:2:3 (اس کی شرح، 2 شرح، 3 شرح) کی شرحیں مقرر کی گئی ہیں۔
- 3-7 تاسیسات کی تعمیر کے لیے بجٹ میں 1:2:3 (اس کی شرح، 2 شرح، 3 شرح) کی شرحیں مقرر کی گئی ہیں۔
- 3-8 تاسیسات کی تعمیر کے لیے بجٹ میں 1:2:3 (اس کی شرح، 2 شرح، 3 شرح) کی شرحیں مقرر کی گئی ہیں۔
- 3-9 تاسیسات کی تعمیر کے لیے بجٹ میں 1:2:3 (اس کی شرح، 2 شرح، 3 شرح) کی شرحیں مقرر کی گئی ہیں۔
- 3-10 تاسیسات کی تعمیر کے لیے بجٹ میں 1:2:3 (اس کی شرح، 2 شرح، 3 شرح) کی شرحیں مقرر کی گئی ہیں۔
- 3-11 تاسیسات کی تعمیر کے لیے بجٹ میں 1:2:3 (اس کی شرح، 2 شرح، 3 شرح) کی شرحیں مقرر کی گئی ہیں۔
- 3-12 تاسیسات کی تعمیر کے لیے بجٹ میں 1:2:3 (اس کی شرح، 2 شرح، 3 شرح) کی شرحیں مقرر کی گئی ہیں۔
- 3-13 تاسیسات کی تعمیر کے لیے بجٹ میں 1:2:3 (اس کی شرح، 2 شرح، 3 شرح) کی شرحیں مقرر کی گئی ہیں۔
- 3-14 تاسیسات کی تعمیر کے لیے بجٹ میں 1:2:3 (اس کی شرح، 2 شرح، 3 شرح) کی شرحیں مقرر کی گئی ہیں۔
- 3-15 تاسیسات کی تعمیر کے لیے بجٹ میں 1:2:3 (اس کی شرح، 2 شرح، 3 شرح) کی شرحیں مقرر کی گئی ہیں۔
- 3-16 تاسیسات کی تعمیر کے لیے بجٹ میں 1:2:3 (اس کی شرح، 2 شرح، 3 شرح) کی شرحیں مقرر کی گئی ہیں۔
- 3-17 تاسیسات کی تعمیر کے لیے بجٹ میں 1:2:3 (اس کی شرح، 2 شرح، 3 شرح) کی شرحیں مقرر کی گئی ہیں۔
- 3-18 تاسیسات کی تعمیر کے لیے بجٹ میں 1:2:3 (اس کی شرح، 2 شرح، 3 شرح) کی شرحیں مقرر کی گئی ہیں۔
- 3-19 تاسیسات کی تعمیر کے لیے بجٹ میں 1:2:3 (اس کی شرح، 2 شرح، 3 شرح) کی شرحیں مقرر کی گئی ہیں۔
- 3-20 تاسیسات کی تعمیر کے لیے بجٹ میں 1:2:3 (اس کی شرح، 2 شرح، 3 شرح) کی شرحیں مقرر کی گئی ہیں۔







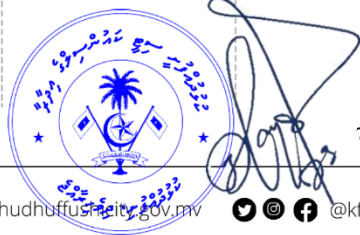
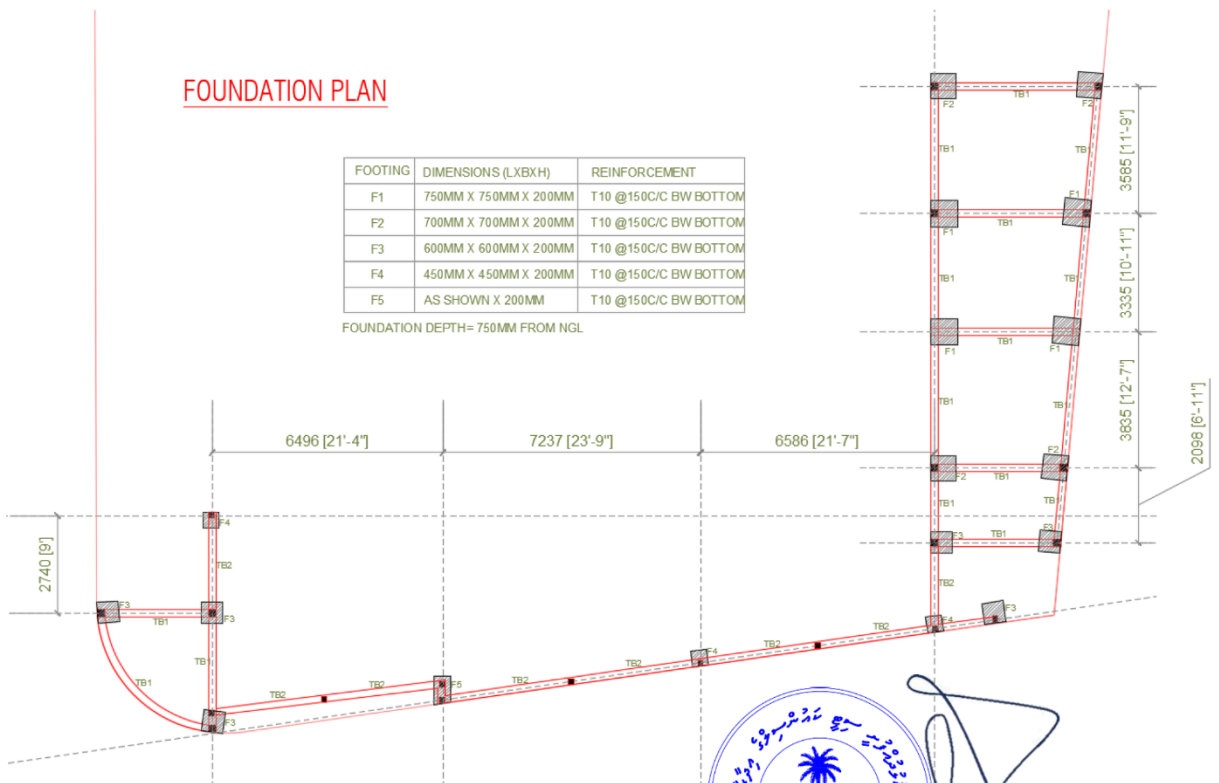
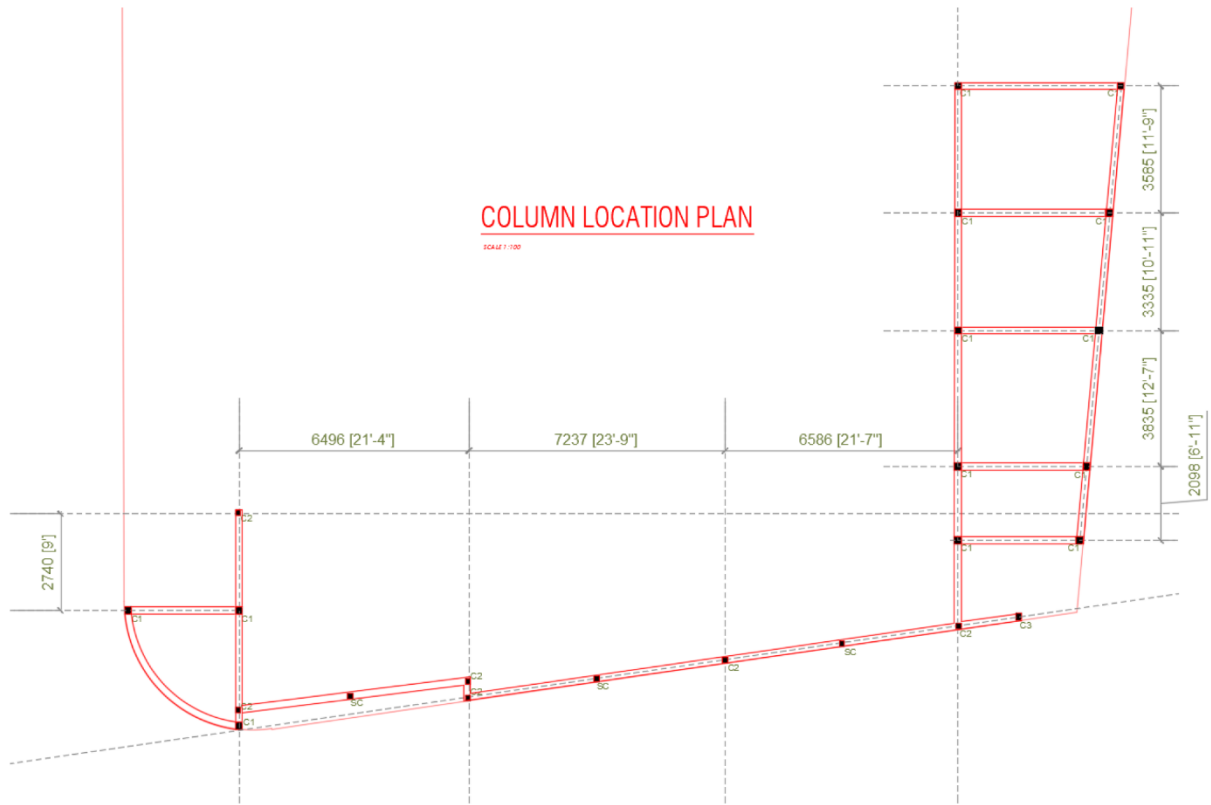

7 56 3

### FIRST FLOOR BEAM PLAN

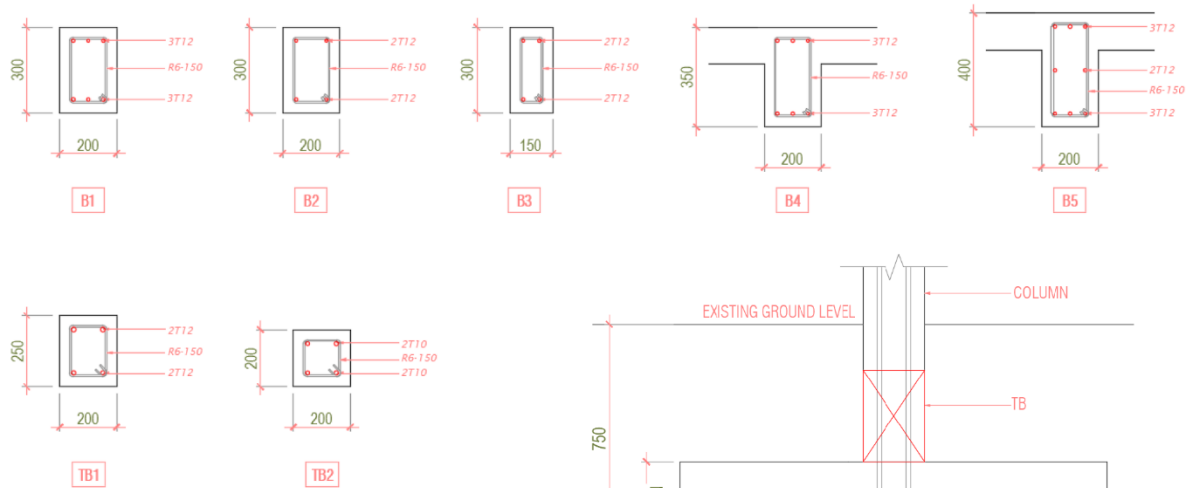
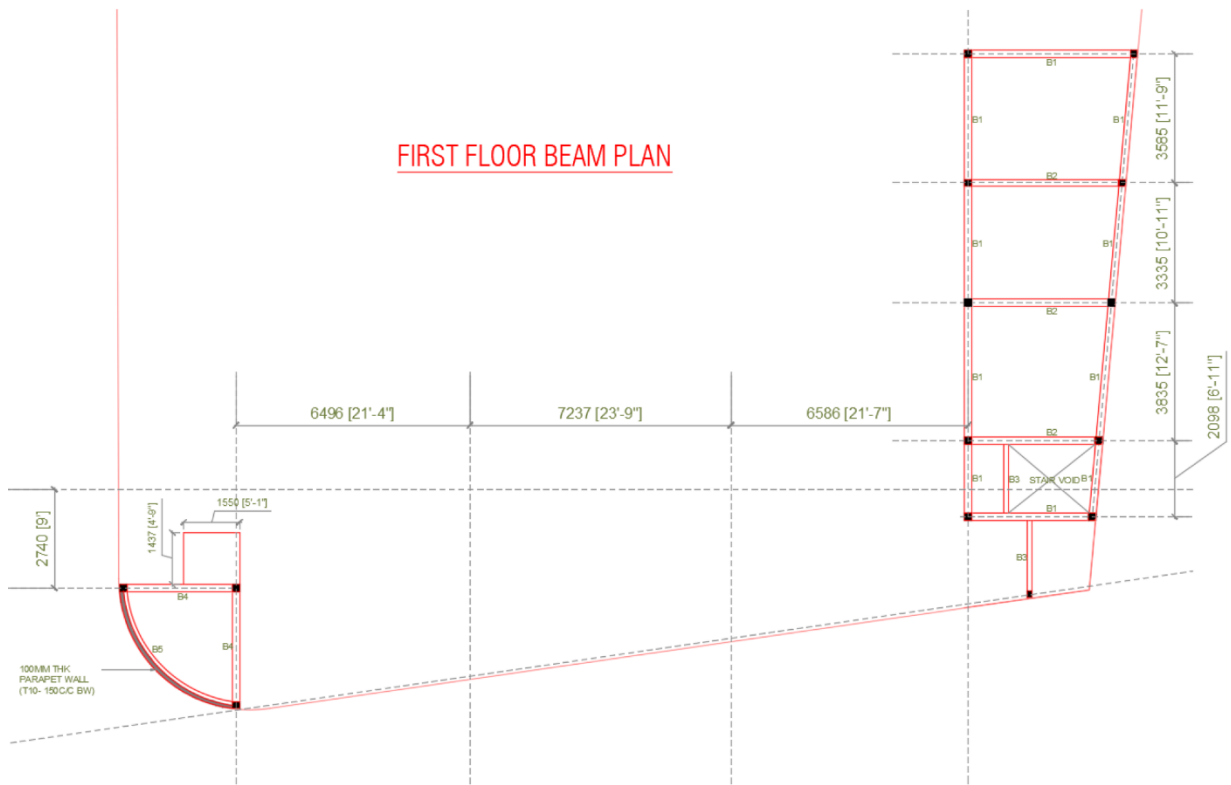

### BEAM DETAILS SCALE 1:20

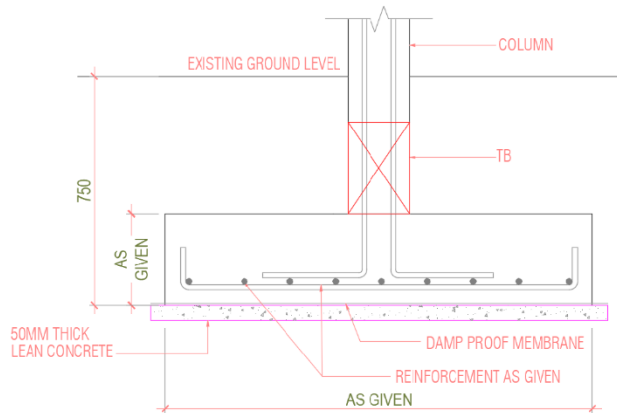

### FOUNDATION PAD DETAIL SCALE 1:20

8 و 56 : سوره



652 8831

info@kulhudhuffushicity.gov.mv

www.kulhudhuffushicity.gov.mv

@kfcitycouncil



- 6.6 - 6.6
- 6.7 - 6.7



PROPOSED EXTENSION PLAN - FRONT ELEVATION

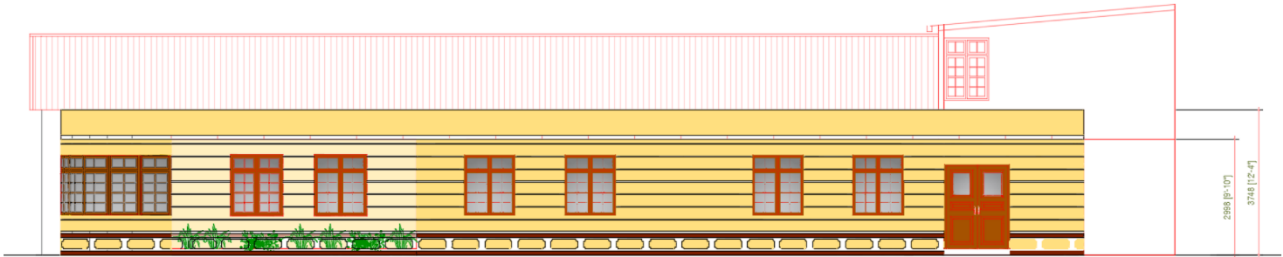

PROPOSED EXTENSION PLAN - SIDE ELEVATION

7. 7. 7

- 7.1 - 7.1
- 7.2 - 7.2
- 7.3 - 7.3
- 7.4 - 7.4
- 7.5 - 7.5
- 7.6 - 7.6

(Crown/Sikken, BEGER brand, Exterior Woodcare, Wood Stain, Mahagony)



- 7.7 - 7.7
- 7.8 - 7.8

10 56

- 7.9 7.9 7.9 7.9 7.9 7.9 7.9 7.9 7.9 7.9
- 7.10 7.10 7.10 7.10 7.10 7.10 7.10 7.10 7.10 7.10
- 7.11 7.11 7.11 7.11 7.11 7.11 7.11 7.11 7.11 7.11
- 7.12 7.12 7.12 7.12 7.12 7.12 7.12 7.12 7.12 7.12

**7.13 7.13 7.13 7.13 7.13 7.13 7.13 7.13 7.13 7.13**

- 7.13.1 7.13.1 7.13.1 7.13.1 7.13.1 7.13.1 7.13.1 7.13.1 7.13.1 7.13.1
- 7.13.2 7.13.2 7.13.2 7.13.2 7.13.2 7.13.2 7.13.2 7.13.2 7.13.2 7.13.2
- 7.13.3 7.13.3 7.13.3 7.13.3 7.13.3 7.13.3 7.13.3 7.13.3 7.13.3 7.13.3
- 7.13.4 7.13.4 7.13.4 7.13.4 7.13.4 7.13.4 7.13.4 7.13.4 7.13.4 7.13.4
- 7.13.5 7.13.5 7.13.5 7.13.5 7.13.5 7.13.5 7.13.5 7.13.5 7.13.5 7.13.5

**DOOR WINDOW SCHEDULE**

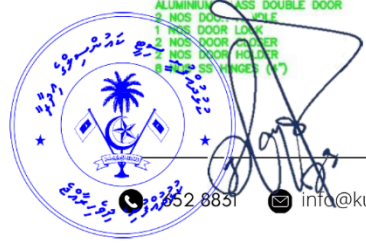
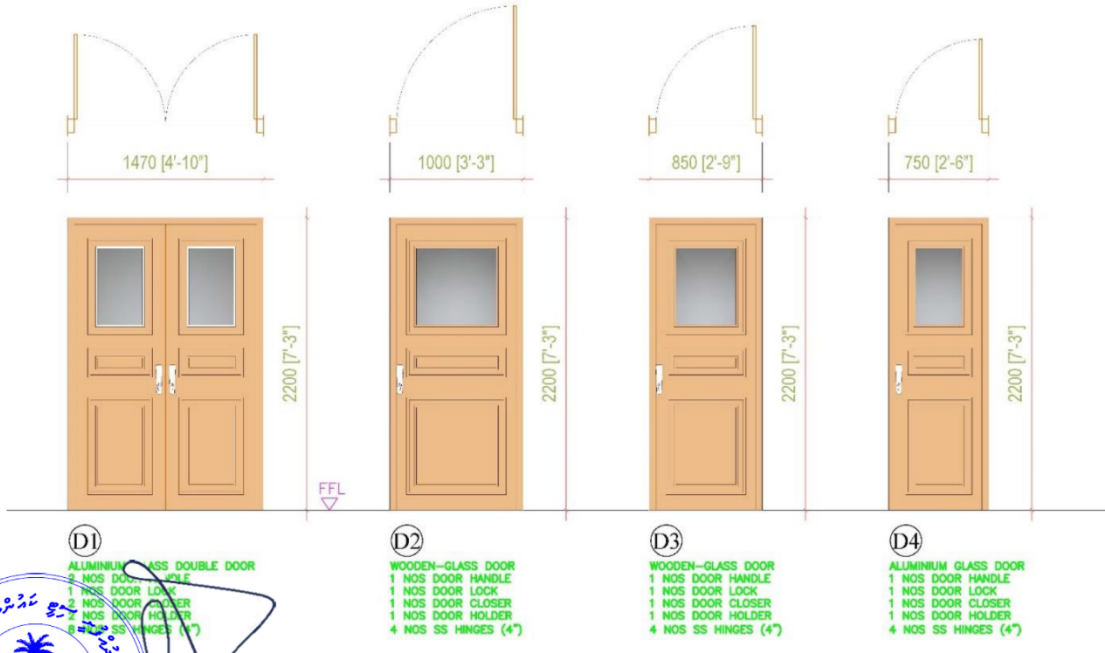

### DOOR WINDOW SCHEDULE

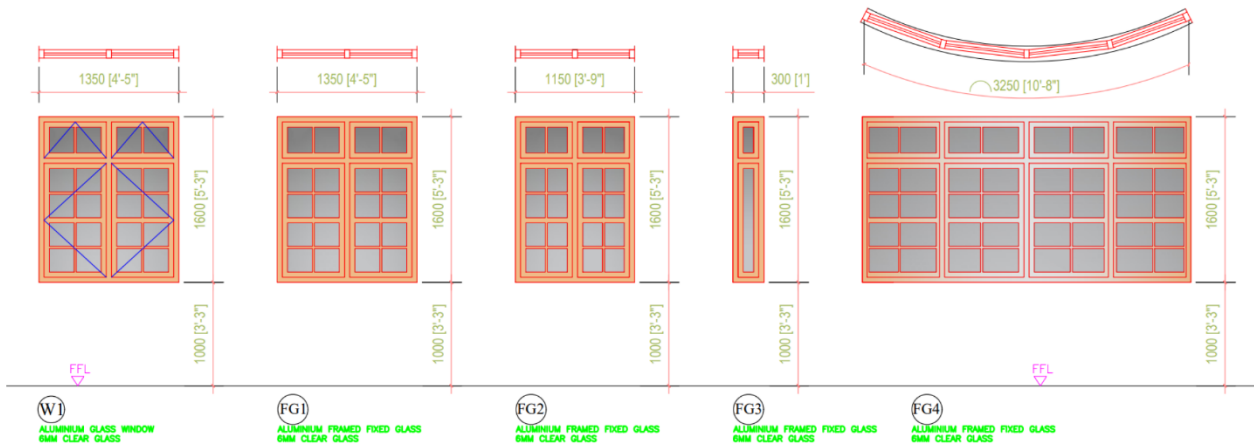

7.13.6 7.13.6 7.13.6 7.13.6 7.13.6

7.13.7 7.13.7 7.13.7 7.13.7 7.13.7

7.13.8 7.13.8 7.13.8 7.13.8 7.13.8

7.13.9 7.13.9 7.13.9 7.13.9 7.13.9

7.13.10 7.13.10 7.13.10 7.13.10 7.13.10

7.13.11 7.13.11 7.13.11 7.13.11 7.13.11

7.13.12 7.13.12 7.13.12 7.13.12 7.13.12

7.13.12 7.13.12 7.13.12 7.13.12 7.13.12

1 1 1 1 1

1 1 1 1 1

1 1 1 1 1

7.13.13 7.13.13 7.13.13 7.13.13 7.13.13

7.13.13 7.13.13 7.13.13 7.13.13 7.13.13

7.13.13 7.13.13 7.13.13 7.13.13 7.13.13

8. 8. 8. 8. 8.

8.1 8.1 8.1 8.1 8.1

12 56







<b>System</b>	Networking interface	10/100 MbE RJ45 port
	Power method	PoE
<b>Audio</b>	Microphone	Yes (Can be disabled)
	Speaker	Yes
<b>Software</b>	Web application	UniFi Protect: Version 2.2.7 or 2.7.28 and later
	Mobile app	UniFi Protect iOS™ and Android™: Version 1.10.0 and later

**Network Video Recorder Specifications**

<b>Mechanical</b>	Dimensions	442 x 325 x 87 mm (17.4 x 12.8 x 3.4")
<b>Hardware</b>	Management interface	Ethernet In-Band
	RF interface	Bluetooth 4.1
	Supported voltage range	100—240V AC
	LCM display	(1) 1.3" touchscreen
<b>Features</b>	(7) 3.5" HDD / SSD support	
	(1) 10G SFP+ uplink and (1) GbE RJ45 port	
	Data protection with RAID storage technology	
	DC power backup-ready	
<b>Required Storage</b>	NVR must be installed with Storage enough to store at least 1 month of recording with high resolution for the cameras in the drawing. Each hard drive needs to be 8TB surveillance hard drives	

**24 Port Network Switch Specifications**

<b>Hardware</b>	Networking interface	(12) 1 GbE RJ45 ports
		(12) 2.5 GbE RJ45 ports
		(2) 10G SFP+ ports
	PoE interface	(24) PoE/PoE+ (Pins 1, 2+; 3, 6-)
	Supported voltage range	100—240V AC
	LCM display	(1) 1.3" color touchscreen
<b>Application Requirements</b>	UniFi Network	Version 5.14.12 and later

**Wi-Fi Access point specifications**

<b>Hardware</b>	Networking interface	(1) 2.5GbE RJ45 port
	Management interface	Ethernet
		Bluetooth
	Power method	PoE+
	Power supply	UniFi PoE switch 48V, 0.5A PoE adapter (optional)
	Max. TX power	2.4 GHz: 22dBm
		5-7 GHz: 26dBm
	MIMO	2.4 GHz: 2 x 2 (UL MU-MIMO)
		5 GHz: 4 x 4 (DL/UL MU-MIMO)
		6 GHz: 4 x 4 (DL/UL MU-MIMO)

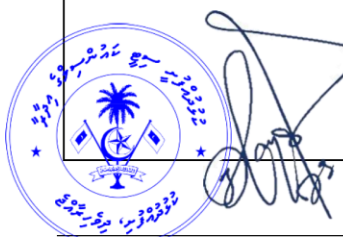

14 56 : 5



Software	WiFi standards	802.11a/b/g
		WiFi 4/WiFi 5/WiFi 6/WiFi 6E
	Wireless security	WPA-PSK, WPA-Enterprise (WPA/WPA2/WPA3)
Application Requirements	UniFi Network	Version 7.2.91 and later

سَمَرْوَر پَرِسَنَسِ عَمْرَ:



سَمَرْوَر: 56 ن 15

652 8831 info@kulhudhuffushicity.gov.mv www.kulhudhuffushicity.gov.mv @kfcitycouncil



نقشه قرارگیری دوربین:

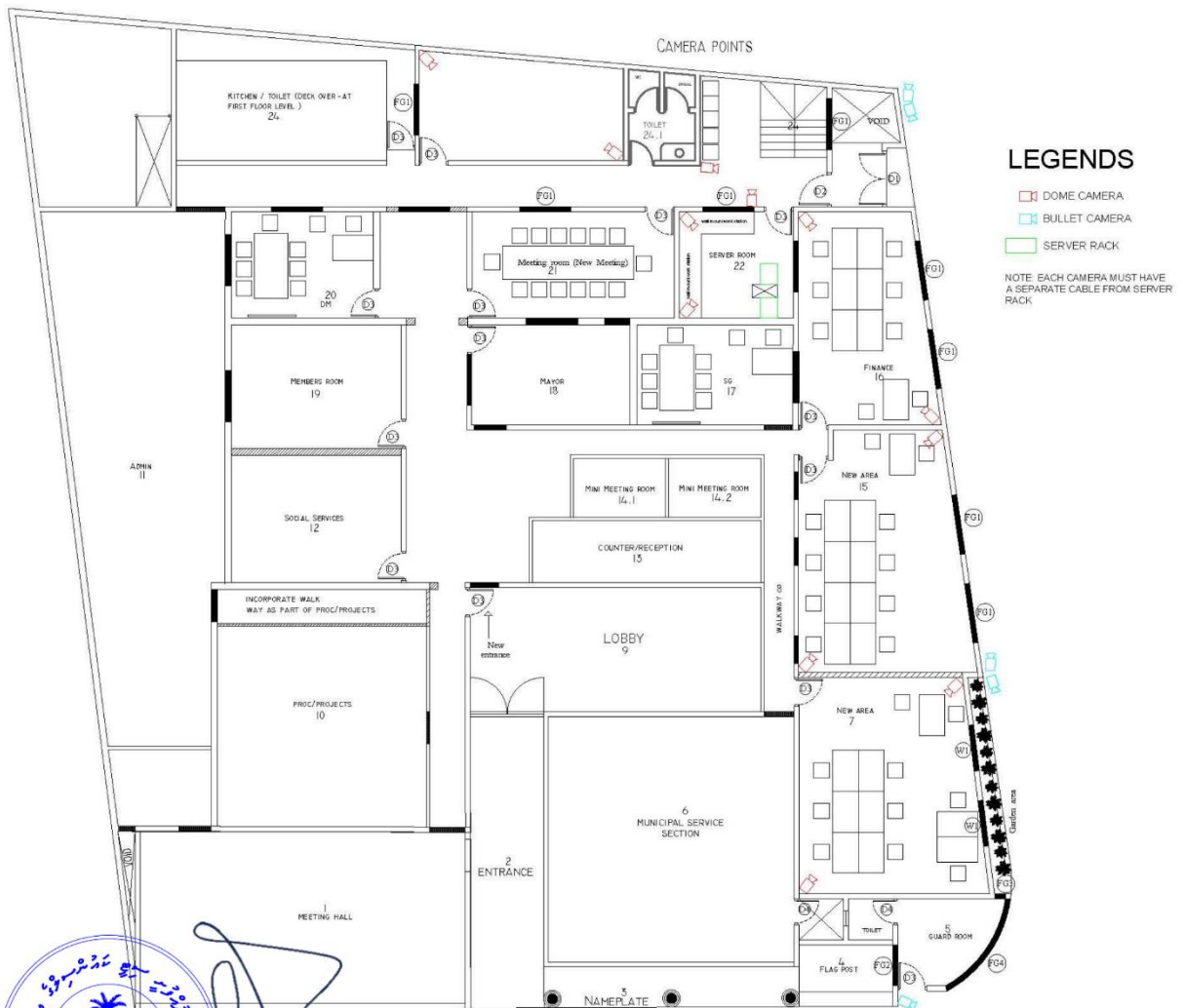

شماره: 56 و 16



352 8831 | info@kulhudhuffushicity.gov.mv | www.kulhudhuffushicity.gov.mv | @kfcitycouncil

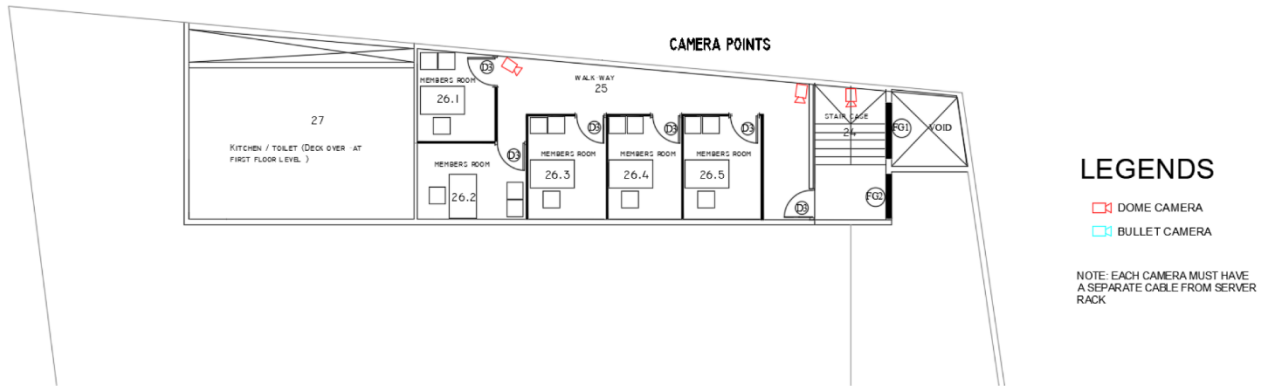

9. උපකරණ විස්තරය.

- 9.1 නවීකරණ වැඩසටහනේ යටතේ පවතින සියලුම කාමරවලදී සුදුසු ස්ථානවලට කැමරා ස්ථාපිත කළ යුතුය.
- 9.2 කැමරා ස්ථාපිත කිරීමේදී සුදුසු ප්ලාස්ටික් කැබලි භාවිත කළ යුතුය.
- 9.3 සියලුම කැමරා ස්ථාපිත කිරීමේදී සුදුසු ප්ලාස්ටික් කැබලි භාවිත කළ යුතුය.
- 9.4 සියලුම කැමරා ස්ථාපිත කිරීමේදී සුදුසු ප්ලාස්ටික් කැබලි භාවිත කළ යුතුය.
- 9.5 කැමරා ස්ථාපිත කිරීමේදී සුදුසු ප්ලාස්ටික් කැබලි භාවිත කළ යුතුය.
- 9.6 සියලුම කැමරා ස්ථාපිත කිරීමේදී SS අවස්ථාවේදී සුදුසු ප්ලාස්ටික් කැබලි භාවිත කළ යුතුය.
- 9.7 කැමරා ස්ථාපිත කිරීමේදී සුදුසු ප්ලාස්ටික් කැබලි භාවිත කළ යුතුය.

10. නවීකරණ ප්ලාස්ටික් කැබලි.

- 10.1 කැමරා ස්ථාපිත කිරීමේදී සුදුසු ප්ලාස්ටික් කැබලි භාවිත කළ යුතුය.
- 10.2 කැමරා ස්ථාපිත කිරීමේදී සුදුසු ප්ලාස්ටික් කැබලි භාවිත කළ යුතුය.
- 10.3 කැමරා ස්ථාපිත කිරීමේදී සුදුසු ප්ලාස්ටික් කැබලි භාවිත කළ යුතුය.
- 10.4 කැමරා ස්ථාපිත කිරීමේදී සුදුසු ප්ලාස්ටික් කැබලි භාවිත කළ යුතුය.
- 10.5 කැමරා ස්ථාපිත කිරීමේදී සුදුසු ප්ලාස්ටික් කැබලි භාවිත කළ යුතුය.
- 10.6 කැමරා ස්ථාපිත කිරීමේදී සුදුසු ප්ලාස්ටික් කැබලි භාවිත කළ යුතුය.
- 10.7 කැමරා ස්ථාපිත කිරීමේදී සුදුසු ප්ලාස්ටික් කැබලි භාවිත කළ යුතුය.
- 10.8 කැමරා ස්ථාපිත කිරීමේදී සුදුසු ප්ලාස්ටික් කැබලි භාවිත කළ යුතුය.



17 of 56

11.1.1. **මධ්‍යම වෝල්ටේජ**

11.1.1. **මධ්‍යම වෝල්ටේජ**

- 11.1.1.1 මධ්‍යම වෝල්ටේජ පදනමකට ගිනිදැල්ලක් ඇතිවීමට වැළැක්වීම සඳහා වෝල්ටේජ කැපකරු සවිස්ථ කිරීම.
- 11.1.1.2 මධ්‍යම වෝල්ටේජ පදනමකට ගිනිදැල්ලක් ඇතිවීමට වැළැක්වීම සඳහා වෝල්ටේජ කැපකරු සවිස්ථ කිරීම. මධ්‍යම වෝල්ටේජ පදනමකට ගිනිදැල්ලක් ඇතිවීමට වැළැක්වීම සඳහා වෝල්ටේජ කැපකරු සවිස්ථ කිරීම. මධ්‍යම වෝල්ටේජ පදනමකට ගිනිදැල්ලක් ඇතිවීමට වැළැක්වීම සඳහා වෝල්ටේජ කැපකරු සවිස්ථ කිරීම.
- 11.1.1.3 මධ්‍යම වෝල්ටේජ පදනමකට ගිනිදැල්ලක් ඇතිවීමට වැළැක්වීම සඳහා වෝල්ටේජ කැපකරු සවිස්ථ කිරීම.
- 11.1.3.1 මධ්‍යම වෝල්ටේජ පදනමකට ගිනිදැල්ලක් ඇතිවීමට වැළැක්වීම සඳහා වෝල්ටේජ කැපකරු සවිස්ථ කිරීම.
- 11.1.3.2 මධ්‍යම වෝල්ටේජ පදනමකට ගිනිදැල්ලක් ඇතිවීමට වැළැක්වීම සඳහා වෝල්ටේජ කැපකරු සවිස්ථ කිරීම.
- 11.1.3.3 මධ්‍යම වෝල්ටේජ පදනමකට ගිනිදැල්ලක් ඇතිවීමට වැළැක්වීම සඳහා වෝල්ටේජ කැපකරු සවිස්ථ කිරීම.
- 11.1.3.4 මධ්‍යම වෝල්ටේජ පදනමකට ගිනිදැල්ලක් ඇතිවීමට වැළැක්වීම සඳහා වෝල්ටේජ කැපකරු සවිස්ථ කිරීම.
- 11.1.3.5 මධ්‍යම වෝල්ටේජ පදනමකට ගිනිදැල්ලක් ඇතිවීමට වැළැක්වීම සඳහා වෝල්ටේජ කැපකරු සවිස්ථ කිරීම.
- 11.1.3.6 මධ්‍යම වෝල්ටේජ පදනමකට ගිනිදැල්ලක් ඇතිවීමට වැළැක්වීම සඳහා වෝල්ටේජ කැපකරු සවිස්ථ කිරීම.
- 11.1.4 මධ්‍යම වෝල්ටේජ පදනමකට ගිනිදැල්ලක් ඇතිවීමට වැළැක්වීම සඳහා වෝල්ටේජ කැපකරු සවිස්ථ කිරීම.

Details	Qty
Main MCCB 250A	1
MCB 63A 3 phase	14
Over current relay	1
ELR	1
Smart kilowatt meter	1
Multi-function amp and watt meter	
Indicating Lights	

11.1.5 මධ්‍යම වෝල්ටේජ පදනමකට ගිනිදැල්ලක් ඇතිවීමට වැළැක්වීම සඳහා වෝල්ටේජ කැපකරු සවිස්ථ කිරීම.

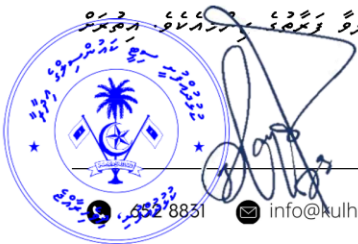

11.1.6

11.2 (RE-WIRING) 11.2.1 11.2.2 11.2.3 11.2.4 11.2.5 11.2.6 11.2.7

11.3

- 11.3.1 11.3.2 11.3.3 11.3.4 11.3.5 11.3.6 11.3.7 11.3.8



Handwritten signature of the Council member.



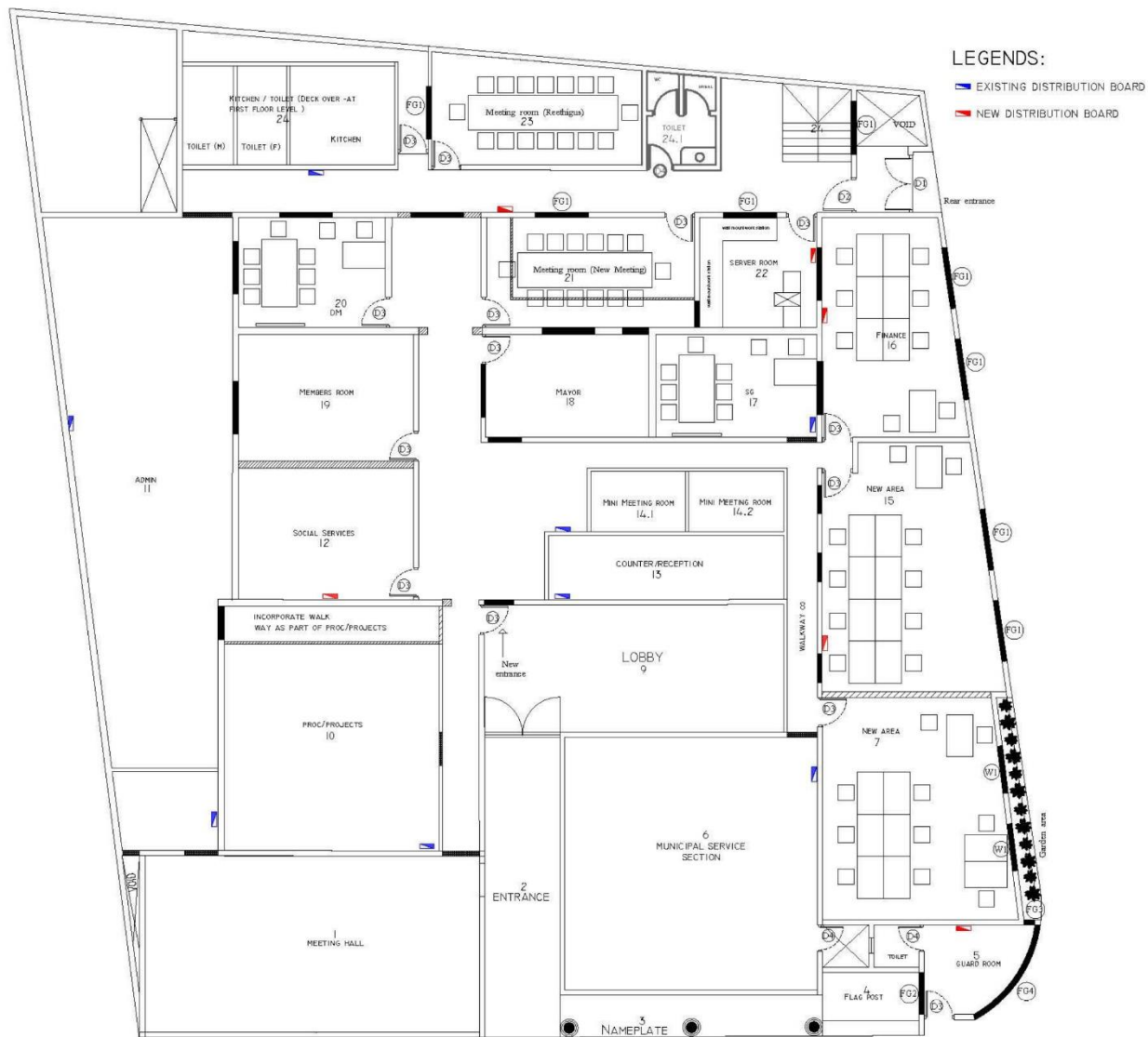

LEGENDS:



info@kulhudhuffushicity.gov.mv | www.kulhudhuffushicity.gov.mv | @kfcitycouncil

20 56 5









- 14.13.1 14.13.1 3-5 0.20-0.15 (Abrasion ) resistant
- 14.13.2 14.13.2 3 0.20-0.15
- 14.13.3 14.13.3
- 14.13.4 14.13.4

27.1 (VIP Waiting Area)

- 15.1 15.1
- 15.2 15.2 12MM

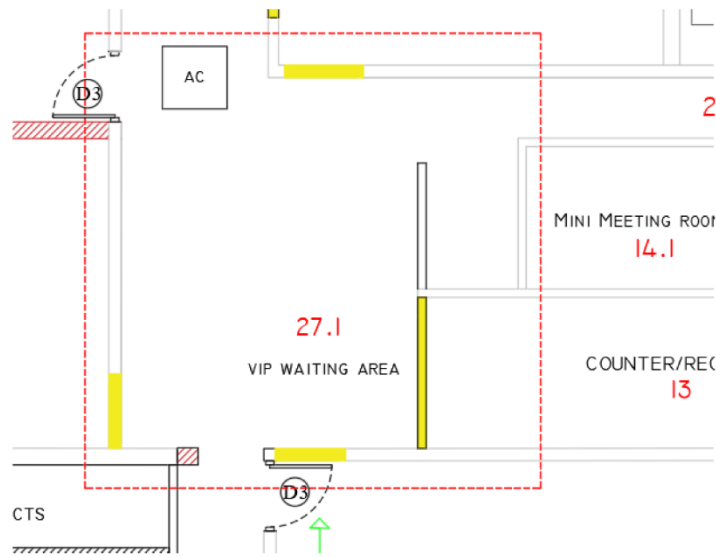

- 15.3.1 15.3.1 3-5 0.20-0.15 (Abrasion ) resistant
- 15.3.2 15.3.2 3 0.20-0.15
- 15.3.3 15.3.3
- 15.4 15.4
- 15.5 15.5

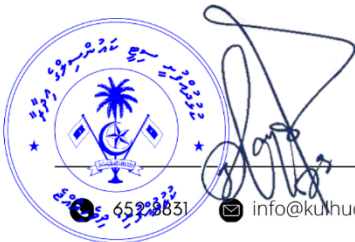

15.5 2 2

24 56



18. 18.24 (අර්ධ, ඉරිදි, ඉරිදි) (අර්ධ)

18.1 18.1.1 18.1.2 18.2 18.2.1 18.2.2 18.2.3 18.2.4 18.2.5 18.2.6 18.2.7 18.2.8 18.2.9 18.2.10

18.1.1 18.1.2

18.2 18.2.1 18.2.2 18.2.3 18.2.4

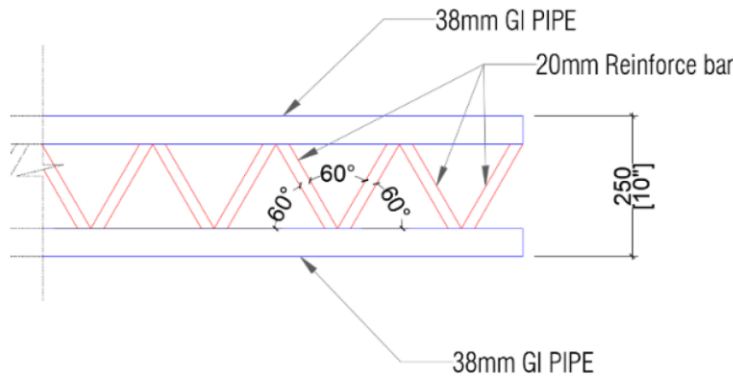

18.2.5 18.2.6 18.2.7

18.2.8

18.2.9

18.2.10



- 18.2.11 400 400x200 (200x200) 4x2 4x2 4x2
- 18.2.12 600 600x200 2x2 2x2 2x2
- 18.2.13 400 400x200 2x2 2x2 2x2
- 18.2.14 400 400x200 2x2 2x2 2x2
- 18.2.15 400 400x200 2x2 2x2 2x2

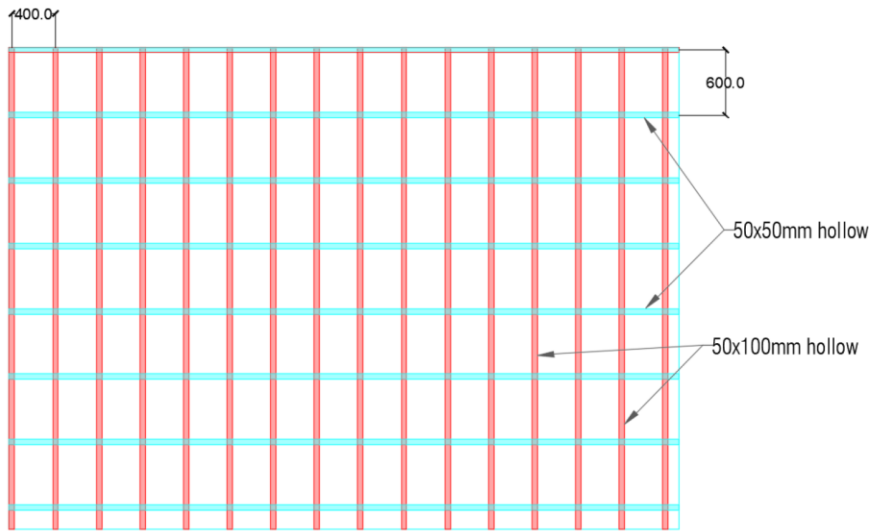

- 18.2.16 18 18x18 18x18 18x18
- 18.2.17 18 18x18 18x18 18x18
- 18.2.18 18 18x18 18x18 18x18
- 18.2.19 18 18x18 18x18 18x18
- 18.2.20 18 18x18 18x18 18x18
- 18.2.21 18 18x18 18x18 18x18
- 18.2.22 18 18x18 18x18 18x18
- 18.2.23 18 18x18 18x18 18x18



*(Handwritten signature)*



- 18.3 18.3.1 18.3.2 18.3.3 18.3.4 18.3.5 18.3.6 18.3.7 18.3.8 18.3.9 18.3.10 18.3.11 18.3.12 18.3.13 18.4 18.5 18.6 18.7 18.8 18.9 18.9.1 18.9.2 18.9.3





20. 2023-2024 266-PR/266/2023/290

- 20-1 2023-2024 266-PR/266/2023/290 2023-2024 266-PR/266/2023/290
- 20-2 2023-2024 266-PR/266/2023/290 2023-2024 266-PR/266/2023/290
- 20-3 2023-2024 266-PR/266/2023/290 2023-2024 266-PR/266/2023/290
- 20-4 2023-2024 266-PR/266/2023/290 2023-2024 266-PR/266/2023/290

21. 2023-2024 266-PR/266/2023/290

- 21-1 2023-2024 266-PR/266/2023/290 2023-2024 266-PR/266/2023/290
- 21-2 2023-2024 266-PR/266/2023/290 2023-2024 266-PR/266/2023/290

22. 2023-2024 266-PR/266/2023/290

- 22-1 2023-2024 266-PR/266/2023/290 2023-2024 266-PR/266/2023/290 (D3)
- 22-2 2023-2024 266-PR/266/2023/290 2023-2024 266-PR/266/2023/290
- 22-3 2023-2024 266-PR/266/2023/290 2023-2024 266-PR/266/2023/290
- 22-4 2023-2024 266-PR/266/2023/290 2023-2024 266-PR/266/2023/290
- 22-4.1 2023-2024 266-PR/266/2023/290 2023-2024 266-PR/266/2023/290
- 22-5 2023-2024 266-PR/266/2023/290 2023-2024 266-PR/266/2023/290
- 22-6 2023-2024 266-PR/266/2023/290 2023-2024 266-PR/266/2023/290 (18000 btu)
- 22-7 2023-2024 266-PR/266/2023/290 2023-2024 266-PR/266/2023/290
- 22-8 2023-2024 266-PR/266/2023/290 2023-2024 266-PR/266/2023/290
- 22-9 2023-2024 266-PR/266/2023/290 2023-2024 266-PR/266/2023/290

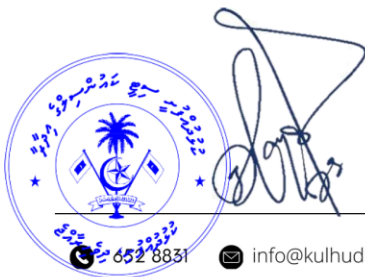

30 56 30







26-19

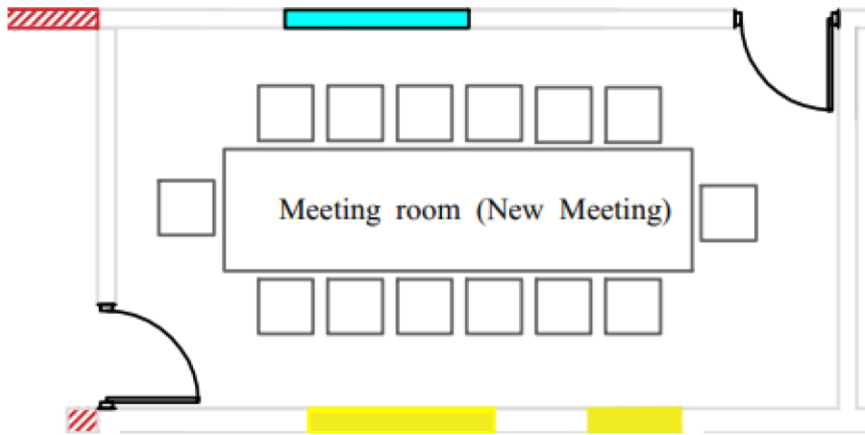

27. (22)

- 27-1
- 27-2
- 27-3
- 27-4
- 27-5

28. (4,5,7,15,16,23,24,24.1)

- 28-1
- 28-2
- 28-3
- 28-4
- 28-5
- 28-6
- 28-7



33





28.25 28.26 28.27 28.28

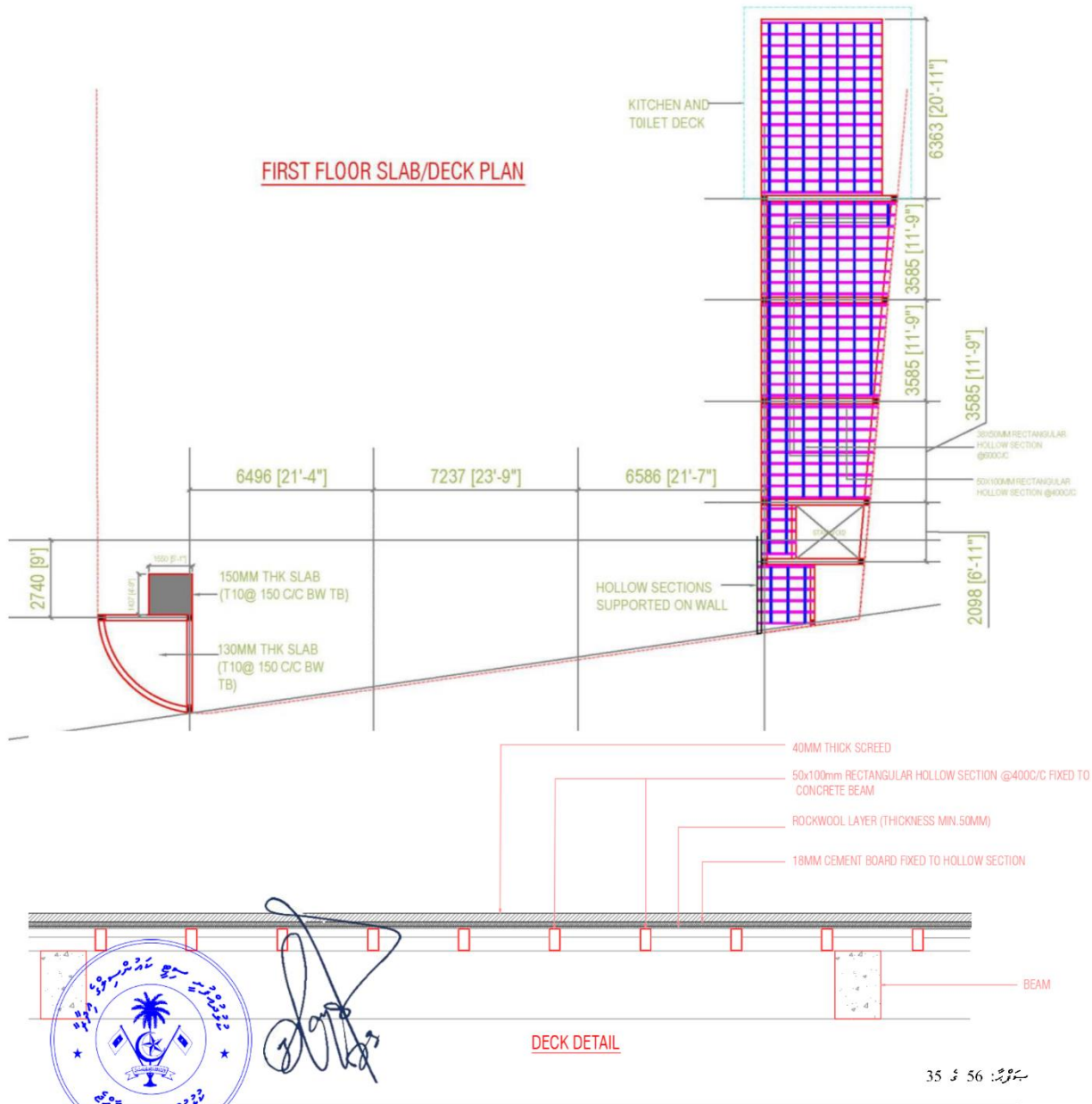

Handwritten signature and official stamp of the City Council.

652 8831 info@kulhudhuffushicity.gov.mv www.kulhudhuffushicity.gov.mv @kfcitycouncil



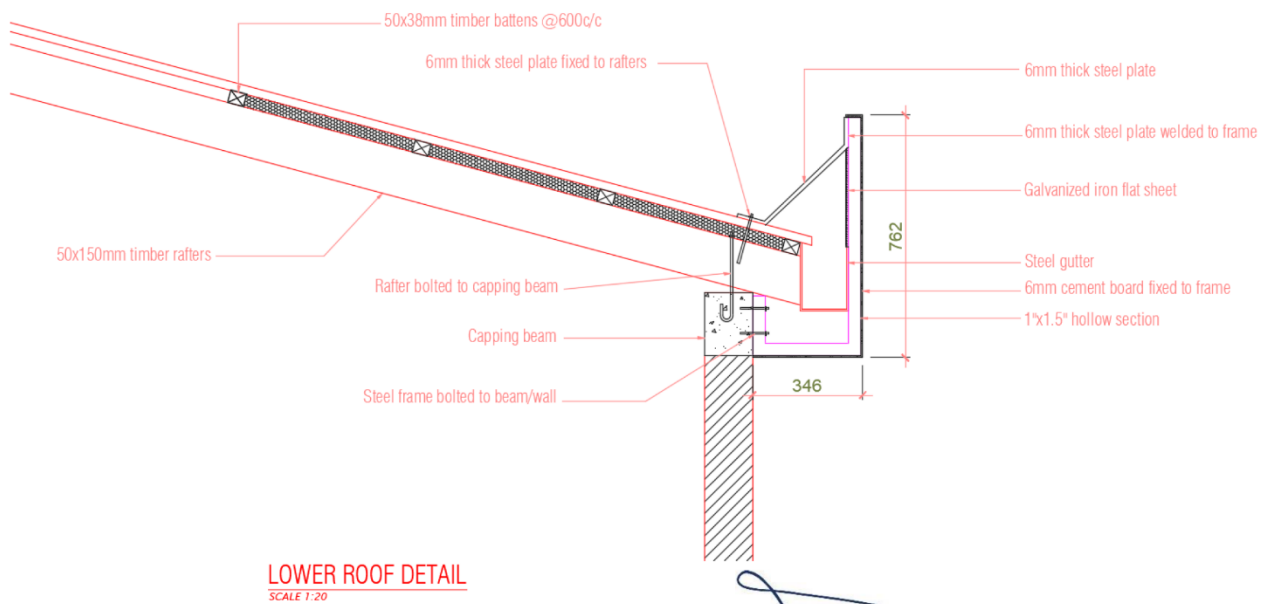
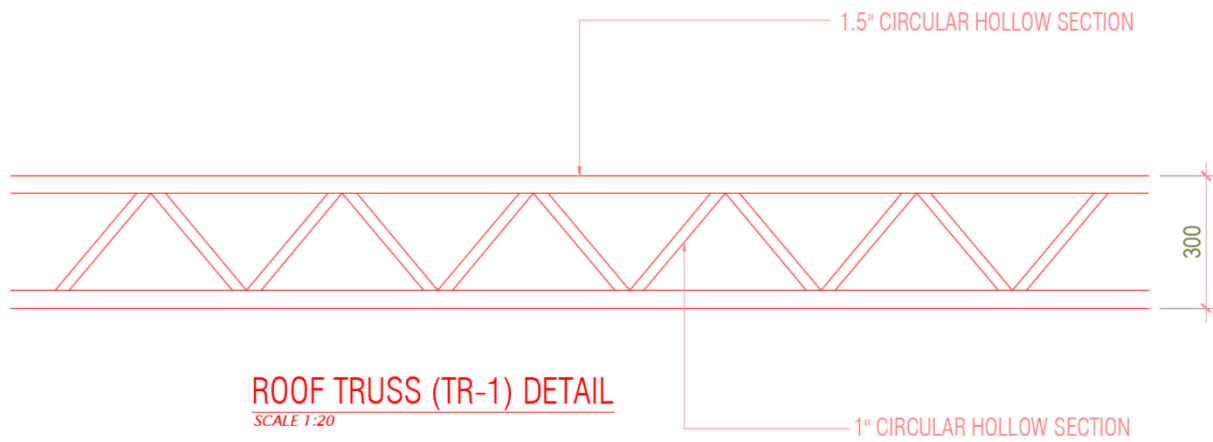

37 و 56 : 37

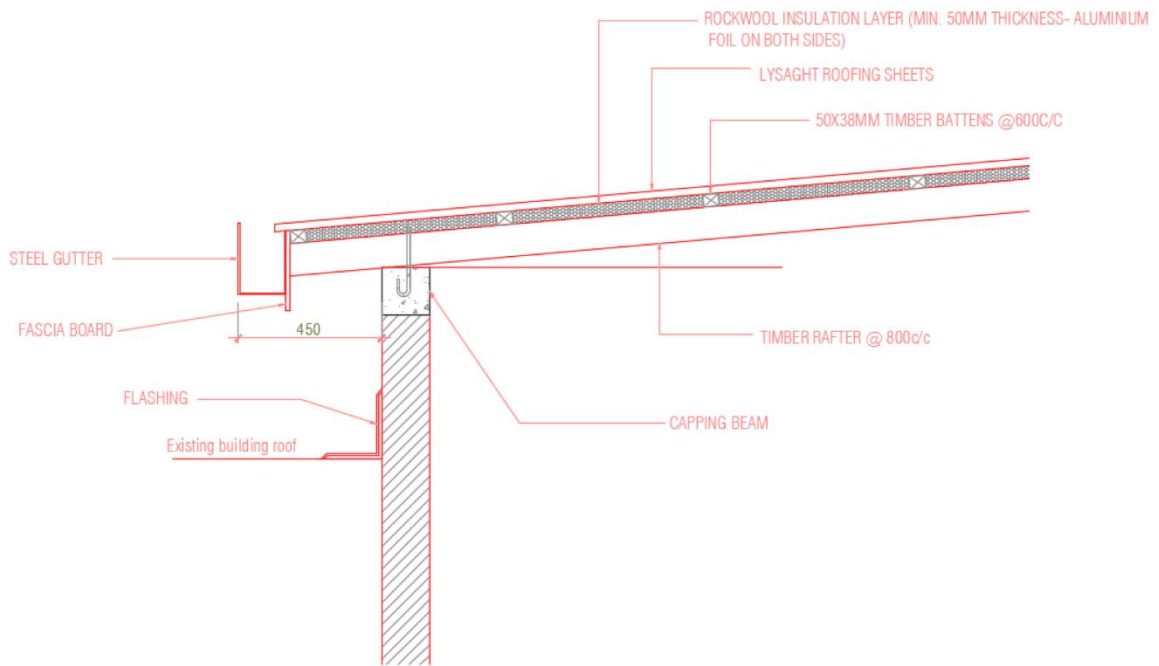

UPPER ROOF DETAIL

SCALE 1:20

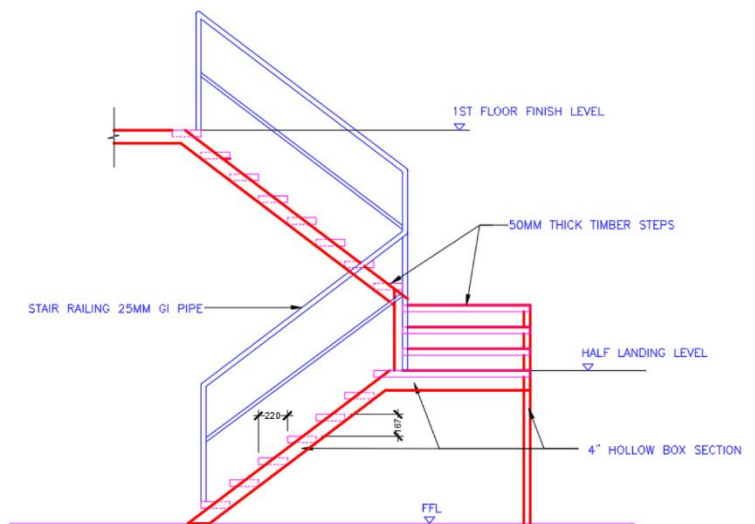
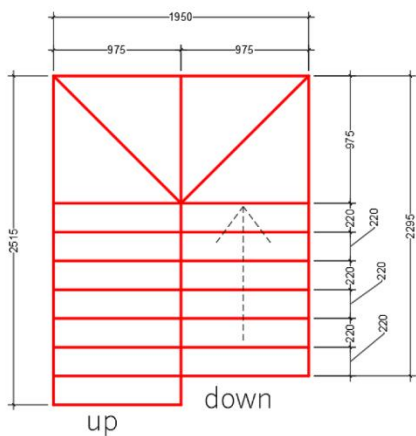

STAIR DETAIL



ސަފުޞަލު: 56 ެ 38

☎ 652 8831

✉ info@kulhudhuffushicity.gov.mv

🌐 www.kulhudhuffushicity.gov.mv

📱 @kfcitycouncil



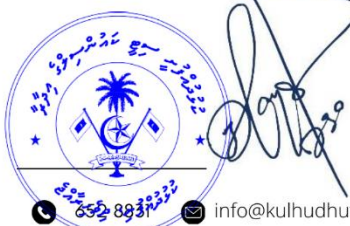
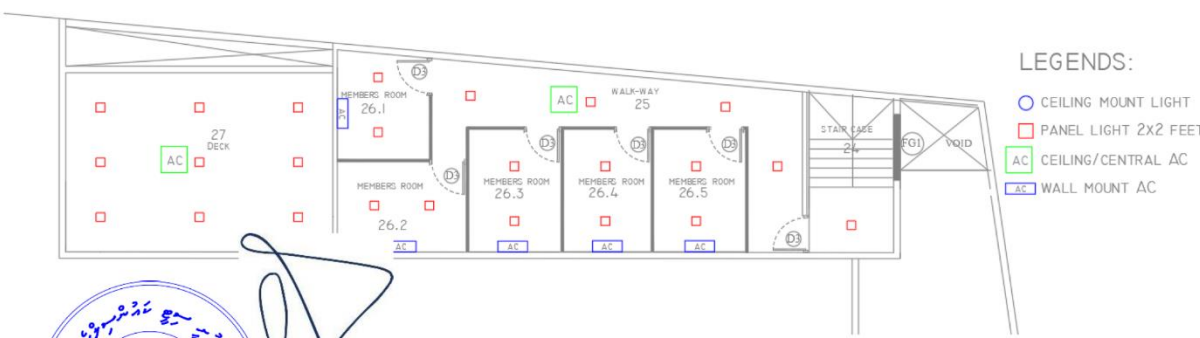

ސަފުހާ 56 39

652 8831 
 info@kulhudhuffushicity.gov.mv 
 www.kulhudhuffushicity.gov.mv 
 @kfcitycouncil



<p><u>Office Chairs</u></p>	<ul style="list-style-type: none"> <li>▪ Colour: Grey/Black</li> <li>▪ Material:             <ul style="list-style-type: none"> <li>➢ Seat+back: fabric</li> <li>➢ Base: nylon</li> </ul> </li> <li>▪ Medium back chair</li> <li>▪ 360-degree swivel.</li> <li>▪ Nylon castors</li> <li>▪ Height adjustable</li> <li>▪ Tilt lock machanism</li> </ul> <p><b>Overall Height:</b> 107.5 – 99.5cm (42.3” – 39.2”)</p> <p><b>Seat Width:</b> 49cm (19.3”)</p> <p><b>Seat Depth:</b> 47cm (18.5”)</p> <p><b>Seat Height:</b> 53.5 – 45.5cm (21.1” – 17.9”)</p> <p><b>Back-rest Width:</b> 44cm (17.3”)</p> <p><b>Back-rest Height:</b> 56cm (22”)</p>	<p>40</p>	
<p><u>Foldable chair</u></p>	<p>Crafted from highly durable magnesium and fabric for a comfortable seat, and magnesium alloy legs for the toughest of lives.</p> <p>Quickly foldable and side stacked.</p> <p><u>Features</u></p> <ul style="list-style-type: none"> <li>▪ Light-weight and Durable Die cast Aluminium Chair Frame in Stackable design for neater environment</li> </ul>	<p>25</p>	

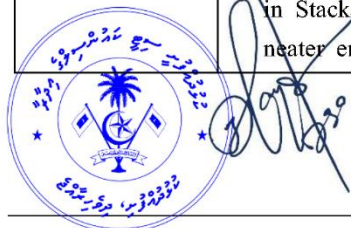

41 56 : 41 56

	<ul style="list-style-type: none"> <li>▪ Moulded Foam Seat with Customizable Fabric Colors</li> <li>▪ Colour: to be finalized by council</li> <li>▪ Hard-wearing Nylon Castor Wheels allows Ease of Manoeuvring while Protecting Flooring</li> </ul> <p><u>Dimensions in mm</u></p> <ul style="list-style-type: none"> <li>▪ Overall width: 595mm</li> <li>▪ Overall Height: 870mm</li> <li>▪ Floor to seat height: 465mm</li> <li>▪ Castor Wheel: 3-5 inch</li> </ul> <p><u>Material</u></p> <ul style="list-style-type: none"> <li>▪ Die Cast Aluminium Chair Frame</li> <li>▪ Fabric Foam Cushion Seat</li> <li>▪ Nylon Wheel Castor</li> </ul>		
<p>Visitors Chair</p>	<ul style="list-style-type: none"> <li>▪ Non-Adjustable height</li> <li>▪ No Castors</li> <li>▪ Color: black/Silver</li> <li>▪ Material: PU Leather, High Density Foam, frame :Aluminium</li> <li>▪ Overall: <ul style="list-style-type: none"> <li>➢ W: 59cm</li> <li>➢ D: 52cm</li> <li>➢ H: 103cm</li> </ul> </li> <li>▪ Seat: <ul style="list-style-type: none"> <li>➢ W: 50cm</li> <li>➢ D: 53cm</li> <li>➢ H: 48cm</li> </ul> </li> </ul>	<p>25</p>	



42 56 5

<p>High Back Executive Chair</p>	<ul style="list-style-type: none"> <li>▪ Multi position Tilt-lock</li> <li>▪ Height Adjustable</li> <li>▪ 360° Swivel.</li> <li>▪ Heavy Duty Nylon Castors</li> <li>▪ Color: Black/Silver</li> <li>▪ Material: PU Leather, High Density Foam Cushions, with Cushioned armpads.</li> <li>▪ Frame: Chromed steel</li> <li>▪ Base Capacity: Minimum 200kgs</li> </ul> <p><b>Overall Height:</b> 112 – 120cm (44.1” – 47.2”)</p> <p><b>Seat Width:</b> 52cm (20.5”)</p> <p><b>Seat Depth:</b> 51cm (20.0”)</p> <p><b>Seat Height:</b> 48 – 58cm (18.9” – 22.8”)</p> <p><b>Back-rest Width:</b> 51cm (20”)</p> <p><b>Back-rest Height:</b> 73cm (28.7”)</p>	<p>20</p>	
<p>Modular Corner Sofa Set (Left Handed)</p>	<ul style="list-style-type: none"> <li>▪ 7 seater modular corner set with ottamen.</li> <li>▪ Connector clips to keep the modules together.</li> <li>▪ Color : <ul style="list-style-type: none"> <li>➢ Dark Grey</li> </ul> </li> <li>▪ Possible different layouts.</li> <li>▪ Material: <ul style="list-style-type: none"> <li>➢ Leather material</li> <li>➢ powder coated aluminium</li> </ul> </li> <li>▪ Modules must have: <ul style="list-style-type: none"> <li>➢ 3 Corner piece</li> <li>➢ 5 Arm piece</li> <li>➢ 1 Ottoman</li> </ul> </li> <li>▪ Corner Modules dimensions: <ul style="list-style-type: none"> <li>➢ 90x90x65cm</li> </ul> </li> </ul>	<p>1 set</p>	

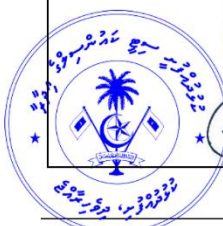

43 و 56 : سؤالات



	<ul style="list-style-type: none"> <li>▪ Arm Chair Modules dimensions:             <ul style="list-style-type: none"> <li>➢ 70x90x65cm</li> </ul> </li> <li>▪ Ottaman dimension:             <ul style="list-style-type: none"> <li>➢ 90x90x35cm</li> </ul> </li> <li>▪ Seat Height:             <ul style="list-style-type: none"> <li>➢ 37cm</li> </ul> </li> <li>▪ Design Weight capacity per person: 150kg</li> </ul>		
<p>Foldable Meeting/ conference Table</p>	<ul style="list-style-type: none"> <li>▪ Base/Bracket: 3.0mm-thick magnesium</li> <li>▪ Column: 2mm-thick aluminum</li> <li>▪ Beam: 50 X 25 X 1.5mm cold-rolled steel.</li> <li>▪ Metal colors: white</li> <li>▪ Glide: PP. Optional lockable 2.5inch PU castors</li> <li>▪ Wood top foldable- Stackable for space saving</li> <li>▪ With Modesty panel             <ul style="list-style-type: none"> <li>➢ Overall length: 1200-1800mm</li> <li>➢ Overall width: 600-800mm</li> <li>➢ Overall height: 750mm</li> </ul> </li> </ul>	<p>16</p>	



44 في 56 في 84

652 8831 info@kulhudhuffushicity.gov.mv www.kulhudhuffushicity.gov.mv @kfcitycouncil

29. 266-PR/266/2023/290

- 29.1-1 266-PR/266/2023/290 12 266-PR/266/2023/290
- 29.1-2 266-PR/266/2023/290 18 266-PR/266/2023/290
- 29.1-3 266-PR/266/2023/290 266-PR/266/2023/290
- 29.1-4 266-PR/266/2023/290 266-PR/266/2023/290
- 29.1-5 266-PR/266/2023/290 266-PR/266/2023/290
- 29.1-6 266-PR/266/2023/290 266-PR/266/2023/290
- 29.1-7 266-PR/266/2023/290 266-PR/266/2023/290
- 29.1-8 266-PR/266/2023/290 343 266-PR/266/2023/290
- 29.1-9 266-PR/266/2023/290 2 266-PR/266/2023/290
- 29.1-10 266-PR/266/2023/290 266-PR/266/2023/290
- 29.1-11 266-PR/266/2023/290 266-PR/266/2023/290
- 29.1-12 266-PR/266/2023/290 266-PR/266/2023/290

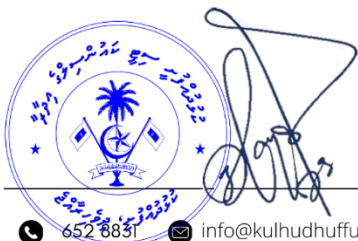
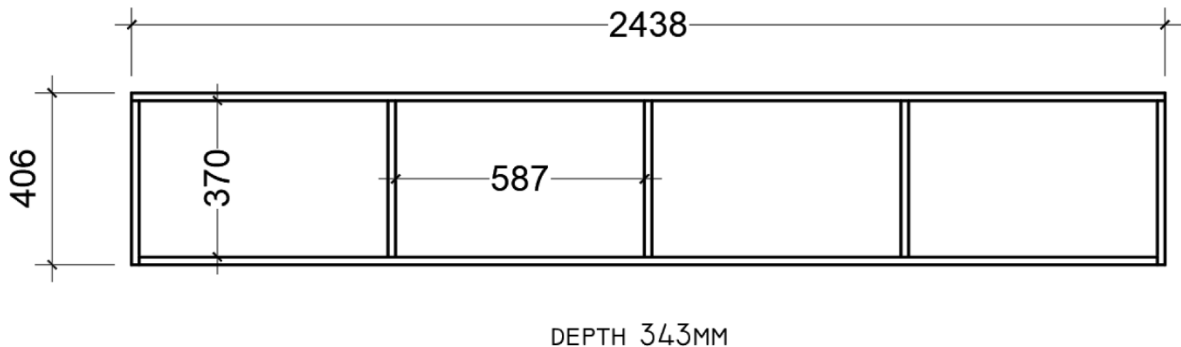

45 56







47 56 57



32. 26.1 ، 26.2 ، 26.3 ، 26.4 26.5 ( 26.5 )

- 32.1 32.1 26.1 26.2 26.3 26.4 26.5
- 32.2 32.2 26.1 26.2 26.3 26.4 26.5
- 32.3 32.3 26.1 26.2 26.3 26.4 26.5
- 32.4 32.4 26.1 26.2 26.3 26.4 26.5
- 32.5 32.5 26.1 26.2 26.3 26.4 26.5
- 32.6 32.6 26.1 26.2 26.3 26.4 26.5
- 32.7 32.7 26.1 26.2 26.3 26.4 26.5
- 32.8 32.8 26.1 26.2 26.3 26.4 26.5
- 32.9 32.9 26.1 26.2 26.3 26.4 26.5
- 32.10 32.10 26.1 26.2 26.3 26.4 26.5
- 32.11 32.11 26.1 26.2 26.3 26.4 26.5
- 32.12 32.12 26.1 26.2 26.3 26.4 26.5
- 32.13 32.13 26.1 26.2 26.3 26.4 26.5
- 32.14 32.14 26.1 26.2 26.3 26.4 26.5
- 32.15 32.15 26.1 26.2 26.3 26.4 26.5
- 32.16 32.16 26.1 26.2 26.3 26.4 26.5
- 32.17 32.17 26.1 26.2 26.3 26.4 26.5
- 32.18 32.18 26.1 26.2 26.3 26.4 26.5

ANNEX 2

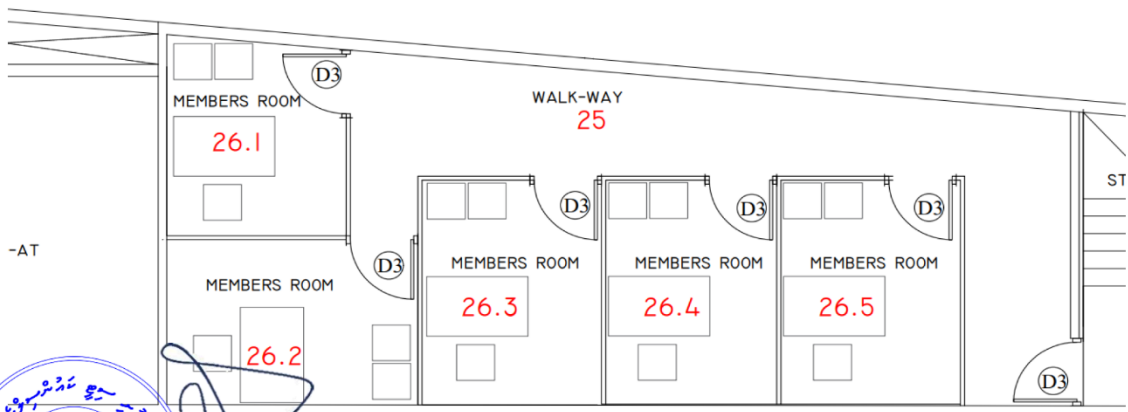

49 56

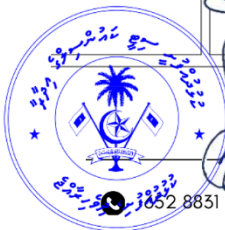

652 8831 info@kulhudhuffushicity.gov.mv www.kulhudhuffushicity.gov.mv @kfcitycouncil

33. 33.1.1-33.1.11

33.1 33.1.1-33.1.11

- 33.1.1 33.1.1-33.1.11
- 33.1.2 33.1.1-33.1.11
- 33.1.3 33.1.1-33.1.11
- 33.1.4 33.1.1-33.1.11
- 33.1.5 33.1.1-33.1.11
- 33.1.6 33.1.1-33.1.11
- 33.1.7 33.1.1-33.1.11
- 33.1.8 33.1.1-33.1.11
- 33.1.9 33.1.1-33.1.11
- 33.1.10 33.1.1-33.1.11
- 33.1.11 33.1.1-33.1.11

33.2 33.2.1-33.2.11

- 33.2.1 33.2.1-33.2.11
- 33.2.2 33.2.1-33.2.11
- 33.2.3 33.2.1-33.2.11
- 33.2.4 33.2.1-33.2.11
- 33.2.5 33.2.1-33.2.11
- 33.2.6 33.2.1-33.2.11
- 33.2.7 33.2.1-33.2.11
- 33.2.8 33.2.1-33.2.11
- 33.2.9 33.2.1-33.2.11
- 33.2.10 33.2.1-33.2.11
- 33.2.11 33.2.1-33.2.11

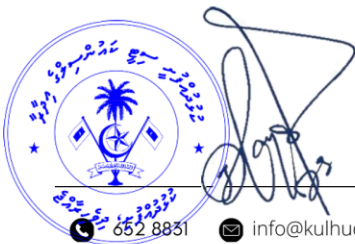



33.3 ڈیسک چیریں کی تفصیل:

33.3.1 چیریں کی ڈیسک چیریں کی تفصیل

33.3.2 چیریں کی ڈیسک چیریں کی تفصیل

33.3.3 چیریں کی ڈیسک چیریں کی تفصیل

33.3.4 چیریں کی ڈیسک چیریں کی تفصیل

33.4 ڈیسک چیریں کی تفصیل: 1 چیریں کی ڈیسک چیریں کی تفصیل 2 چیریں کی ڈیسک چیریں کی تفصیل

ڈیسک چیریں کی تفصیل

FURNITURE

SOFA

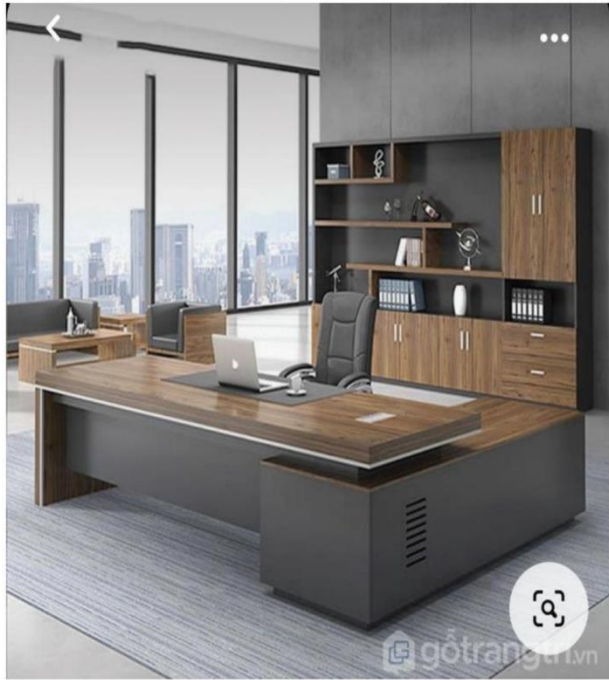
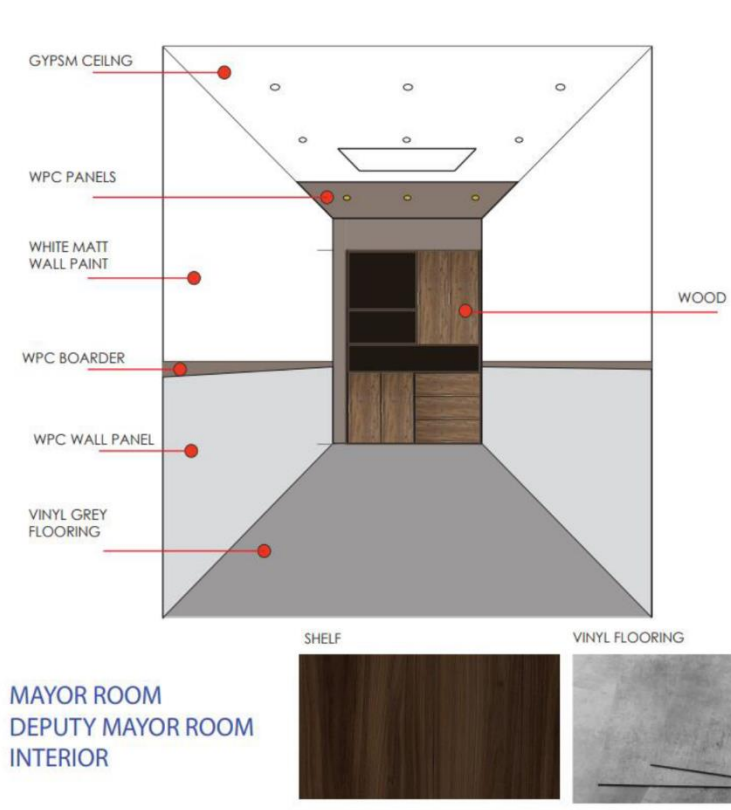

TABLE AND CHAIR

Handwritten signature and official stamp of the Council of the City of Kufra.

51 و 56 کی



MATERIALS

- Led lights
  - precedent
  - WPC PANELS
  - Annaror 12 Inch LED Flush Mount Ceiling Light, 24W 2400lm, 3000K/4000K/5000K Selectable, Slim Dimmable Ceiling Lamp, Modern Round Flat Light

ANNEX!

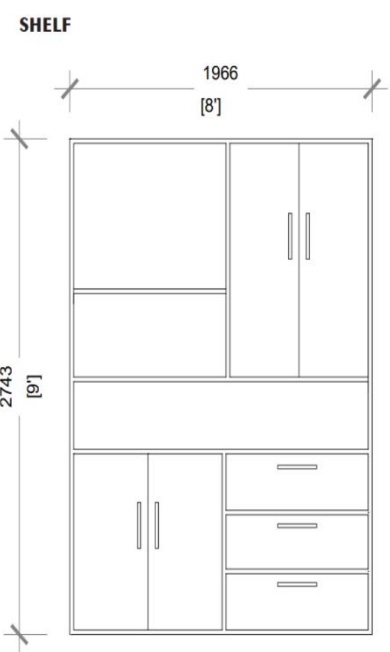
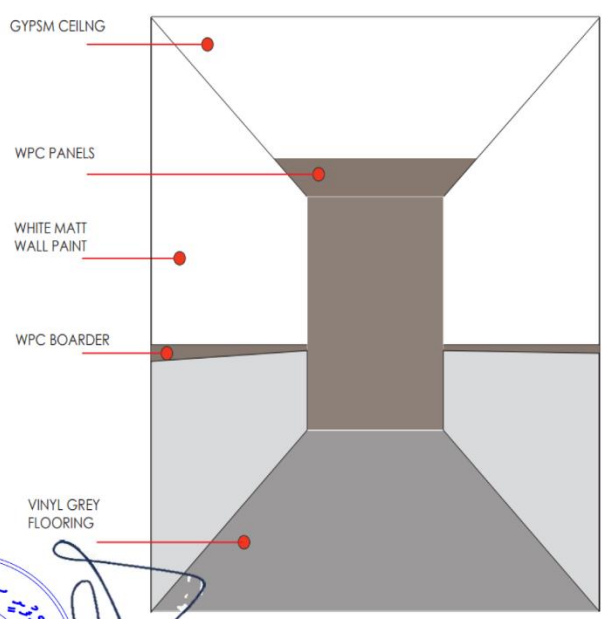

52 56



34. 4 (4) (a) (i)

- 34.1 1367 2739 152.4
- 34.2 441 2739 3
- 34.3 150
- 34.4 2 4
- 34.5 2 4
- 34.6 76.2
- 34.7 5791.2
- 34.8 2
- 34.9 203.2
- 34.10 203.2

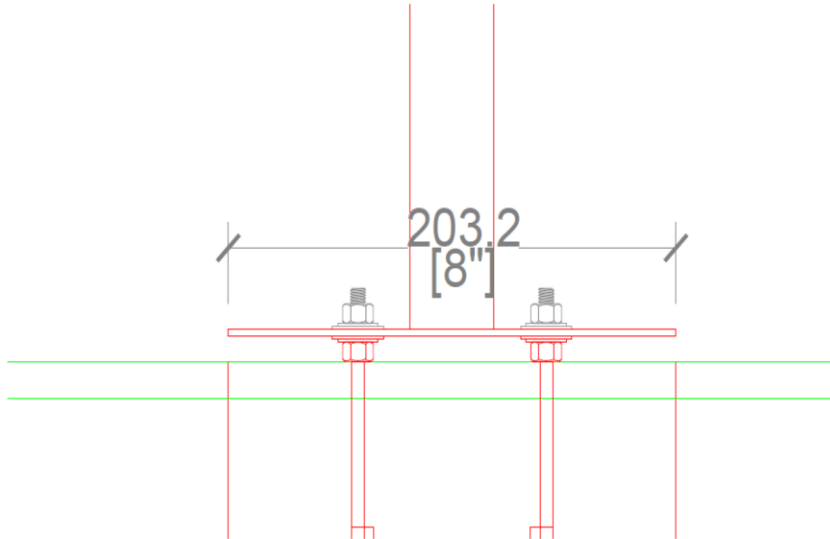

- 34.11 1000
- 34.12 SS
- 34.13
- 34.14 SS
- 34.15



53 56

